

CRONOGRAMA ACTUALIZADO V1 DE EJECUCIÓN DE OBRA

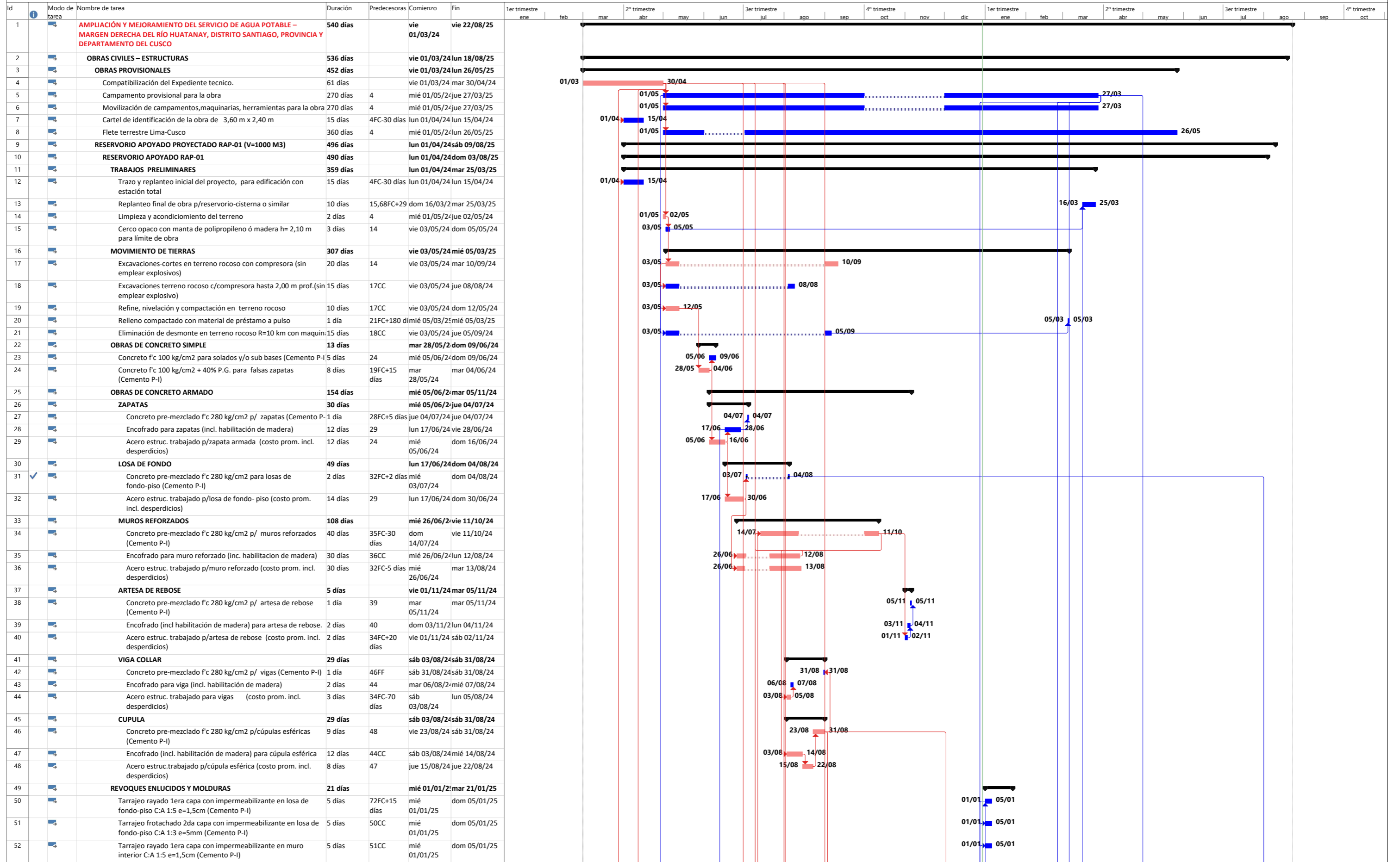

Proyecto: CRONOGRAMA V2
Fecha: lun 30/12/24

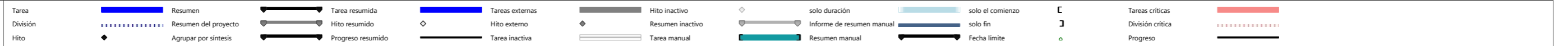

CRONOGRAMA ACTUALIZADO V1 DE EJECUCIÓN DE OBRA

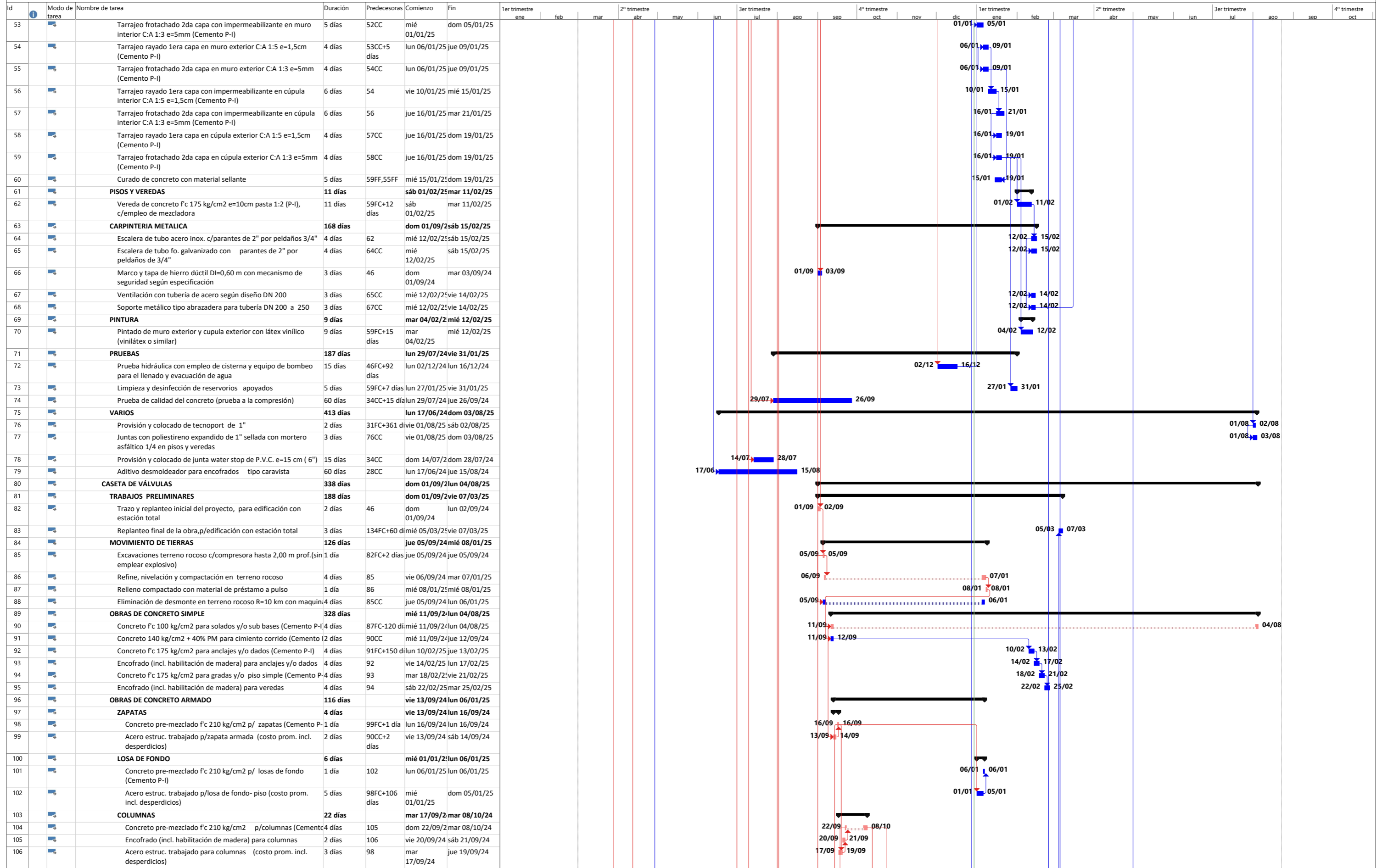

Proyecto: CRONOGRAMA V2
Fecha: lun 30/12/24

Tarea	Resumen	Tarea resumida	Tareas externas	Hito inactivo	solo duración	solo el comienzo	Tareas críticas
División	Resumen del proyecto	Hito resumido	Hito externo	Resumen inactivo	Informe de resumen manual	solo fin	División crítica
Hito	Agrupar por síntesis	Progreso resumido	Tarea inactiva	Tarea manual	Resumen manual	Fecha limite	Progreso

CRONOGRAMA ACTUALIZADO V1 DE EJECUCIÓN DE OBRA

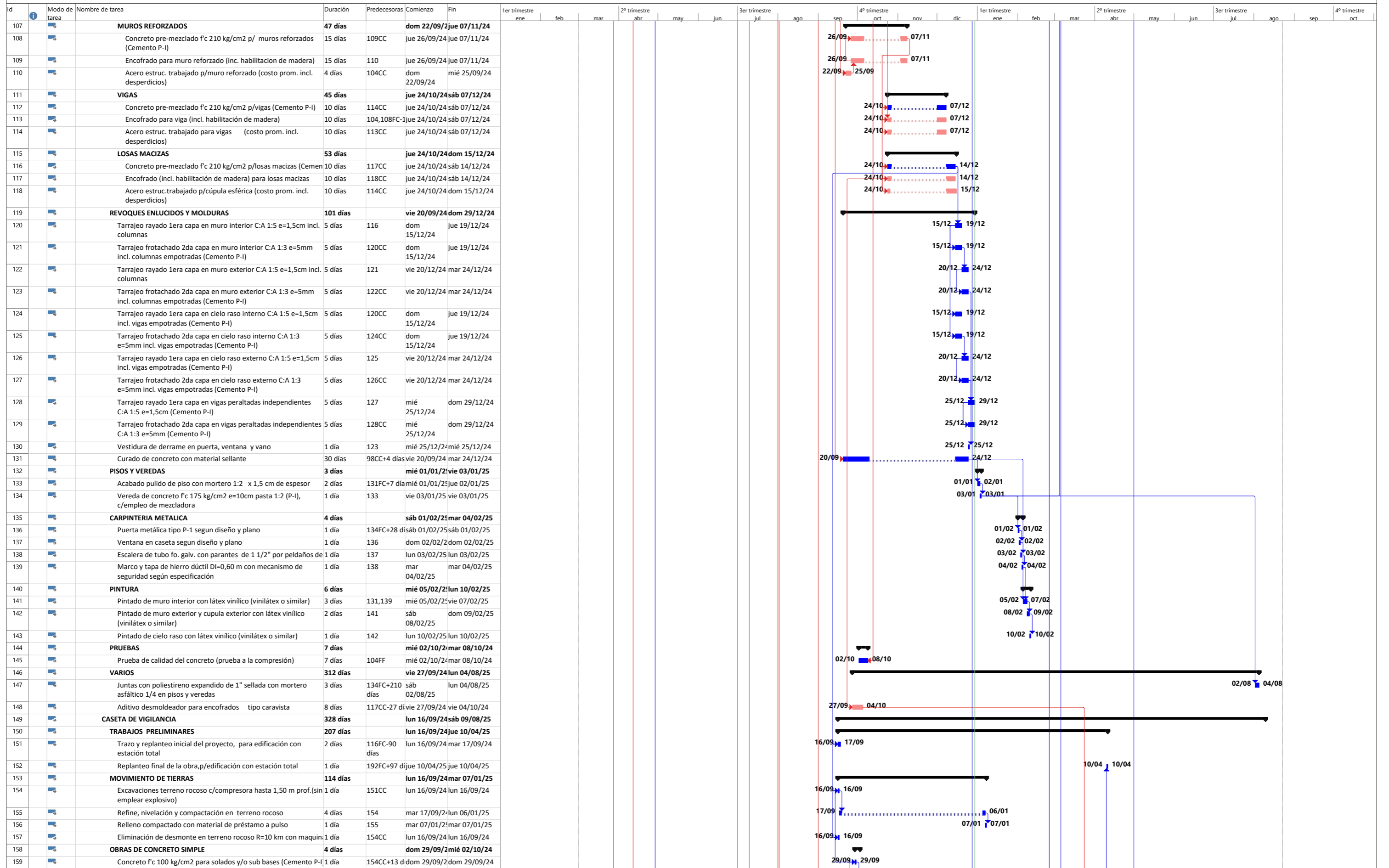

Proyecto: CRONOGRAMA V2
Fecha: lun 30/12/24

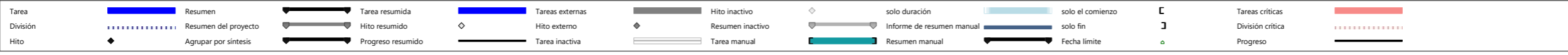

CRONOGRAMA ACTUALIZADO V1 DE EJECUCIÓN DE OBRA

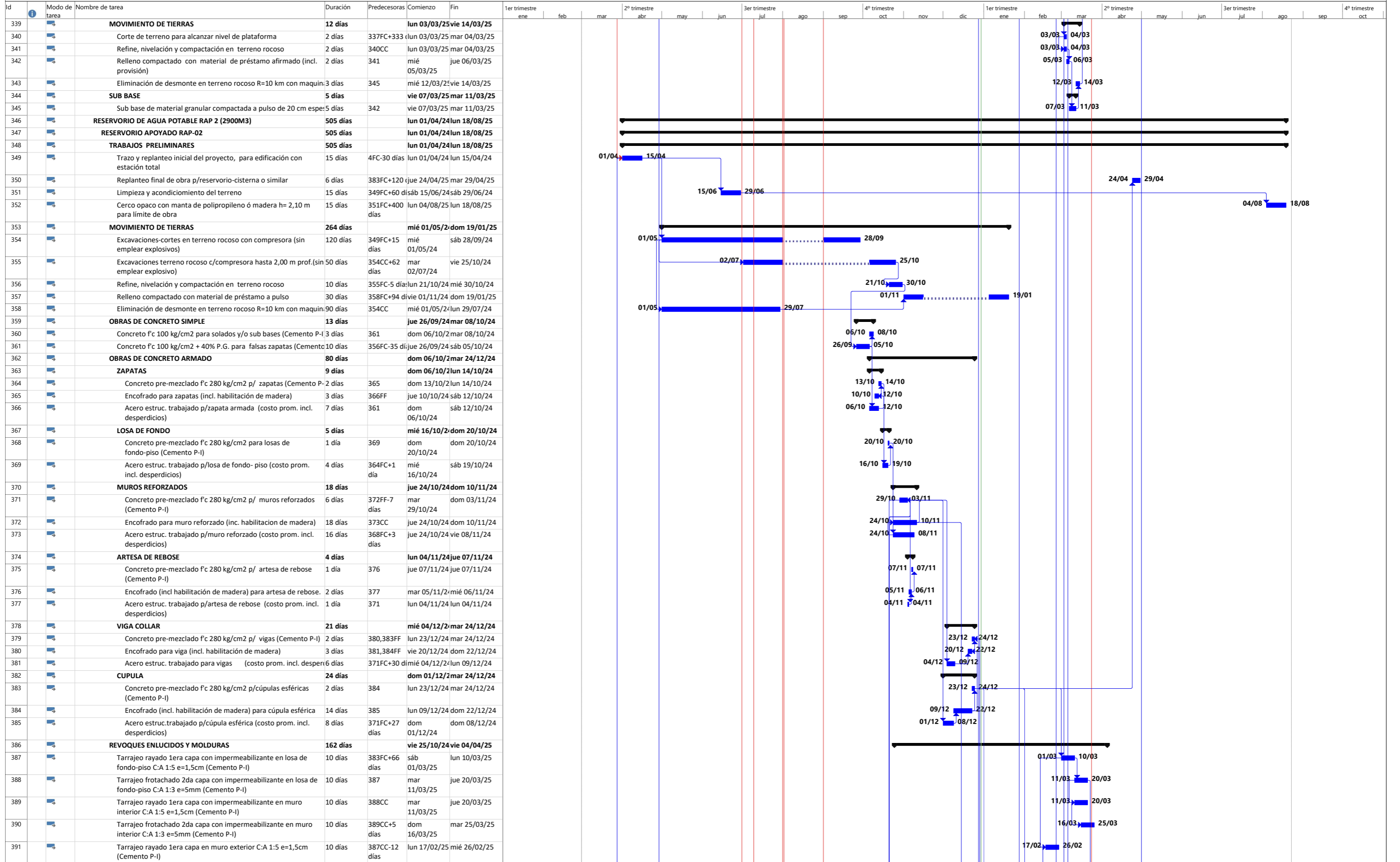

Proyecto: CRONOGRAMA V2
 Fecha: lun 30/12/24

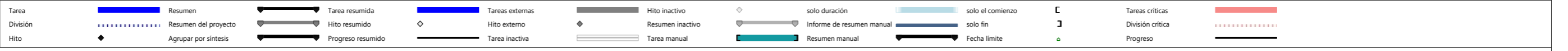

CRONOGRAMA ACTUALIZADO V1 DE EJECUCIÓN DE OBRA

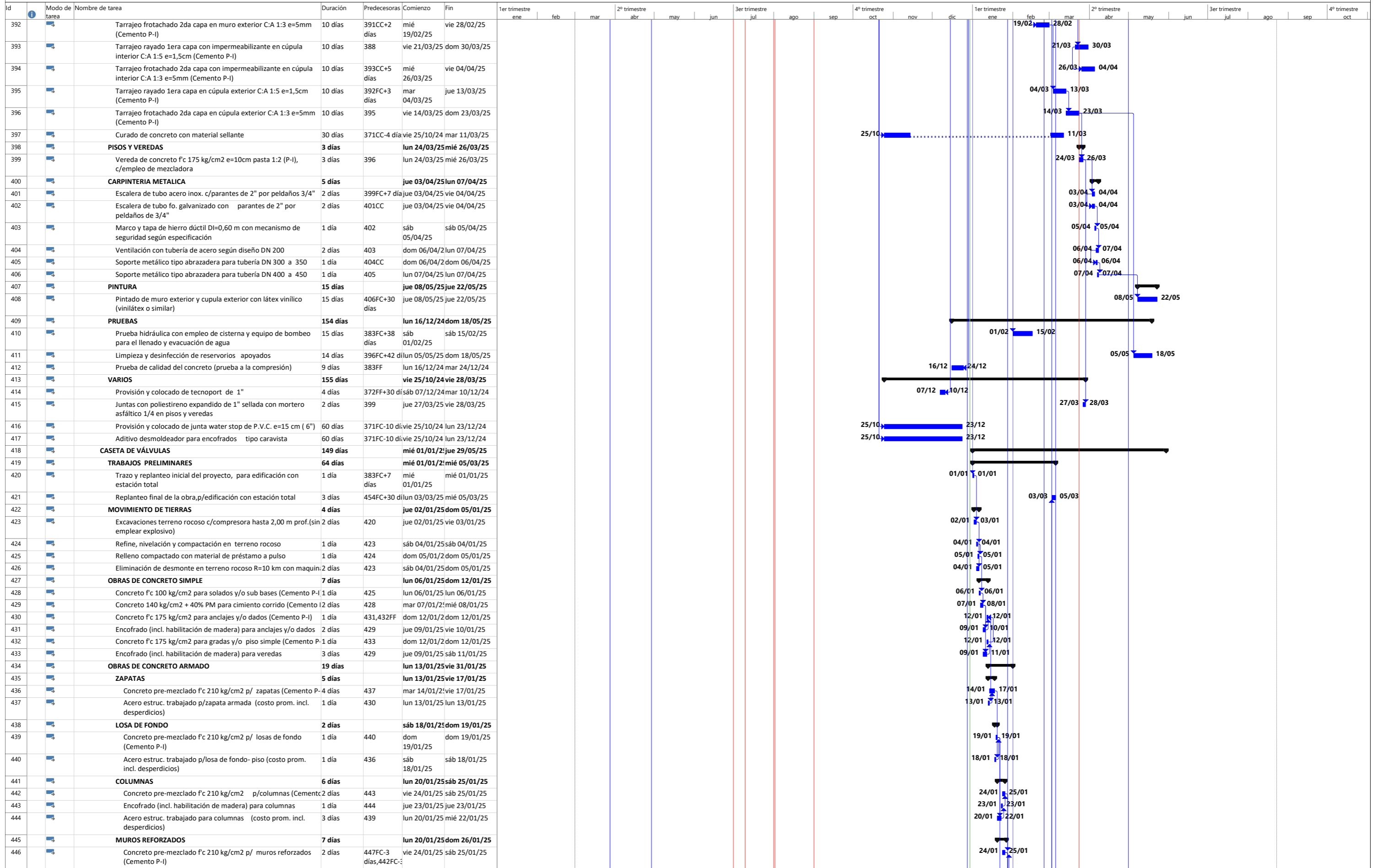

Proyecto: CRONOGRAMA V2
Fecha: lun 30/12/24

Tarea	Resumen	Tarea resumida	Tareas externas	Hito inactivo	solo duración	solo el comienzo	Tareas críticas
División	Resumen del proyecto	Hito resumido	Hito externo	Resumen inactivo	Informe de resumen manual	solo fin	División crítica
Hito	Agrupar por síntesis	Progreso resumido	Tarea inactiva	Tarea manual	Resumen manual	Fecha limite	Progreso

CRONOGRAMA ACTUALIZADO V1 DE EJECUCIÓN DE OBRA

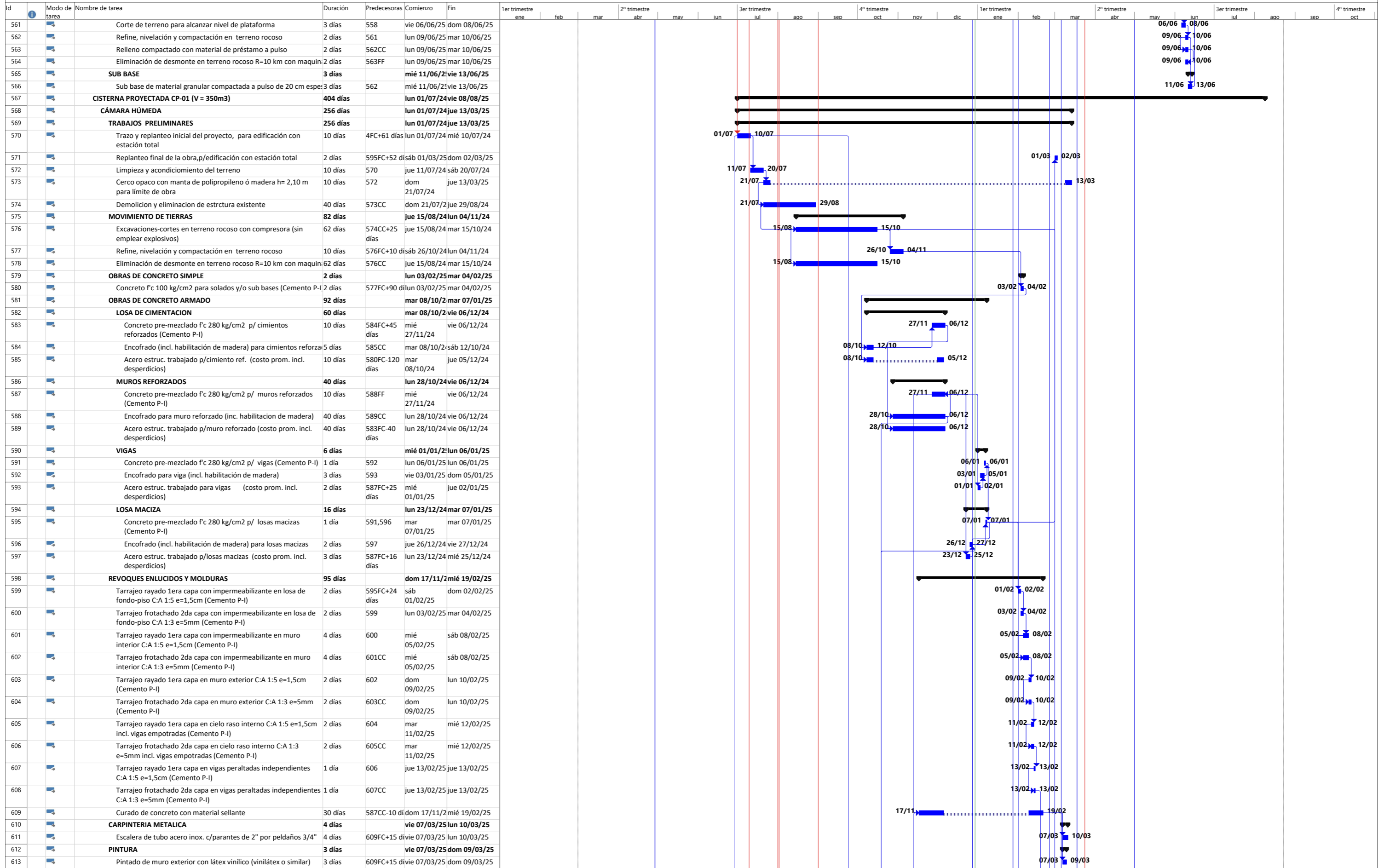

Proyecto: CRONOGRAMA V2
Fecha: lun 30/12/24

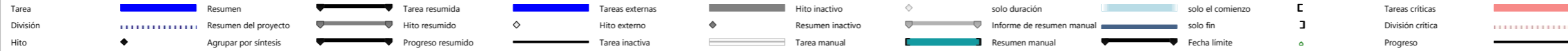

CRONOGRAMA ACTUALIZADO V1 DE EJECUCIÓN DE OBRA

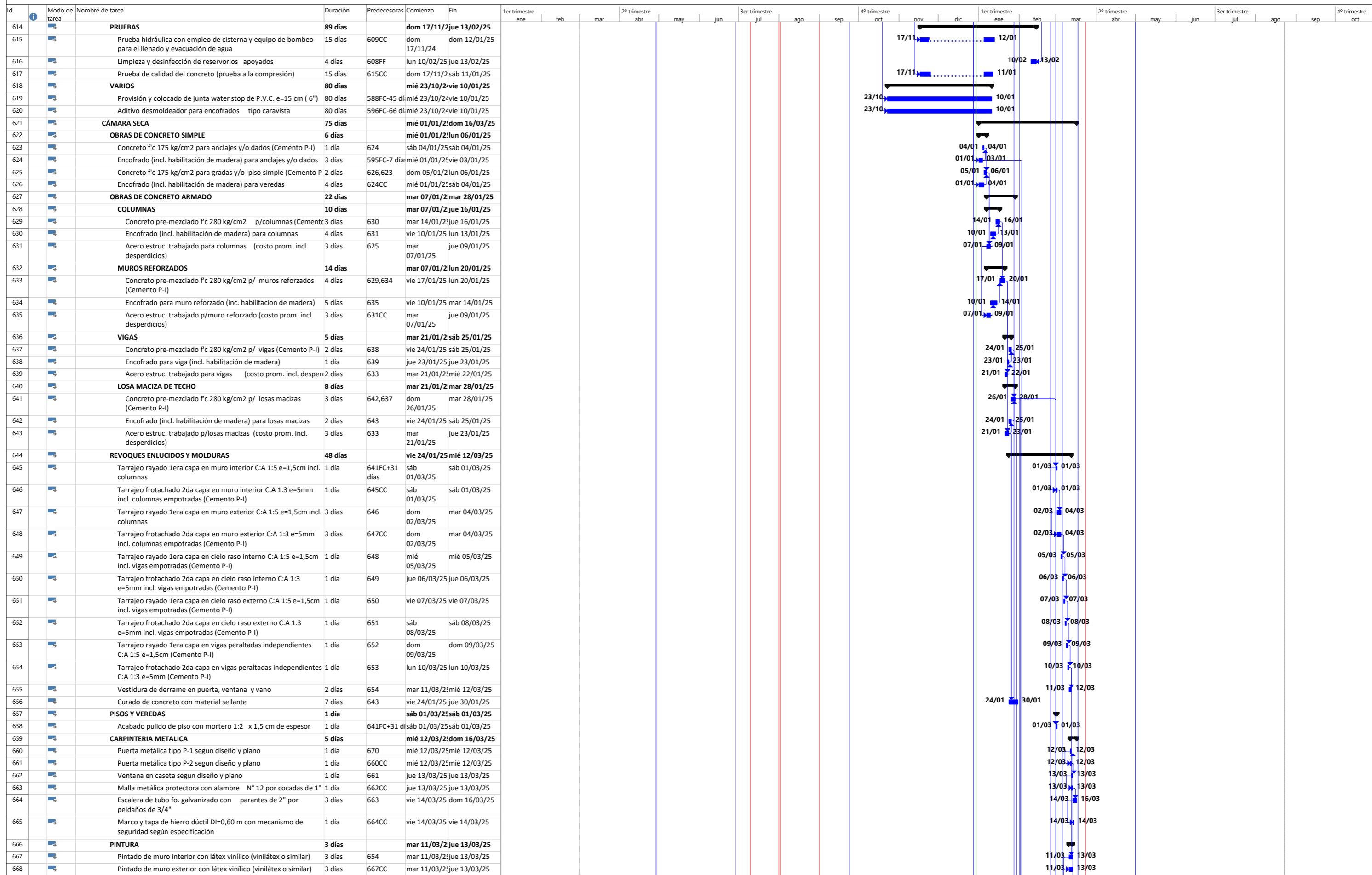

Proyecto: CRONOGRAMA V2
Fecha: lun 30/12/24

Tarea Resumen Tarea resumida Tareas externas Hito inactivo solo duración solo el comienzo Tareas críticas
 División Resumen del proyecto Hito resumido Hito externo Resumen inactivo Informe de resumen manual solo fin División crítica
 Hito Agrupar por síntesis Progreso resumido Tarea inactiva Tarea manual Resumen manual Fecha limite Progreso

Table with columns for task ID, name, duration, dependencies, start/end dates, and Gantt chart bars. Tasks include 'MOVIMIENTO DE TIERRAS', 'OBRAS DE CONCRETO SIMPLE', 'LOSA DE CIMENTACION', 'MUIROS REFORZADOS', 'LOSA MACIZA', 'REVOQUES ENLUCIDOS Y MOLDURAS', 'CARPINTERIA METALICA', 'PRUEBAS', 'CAMARA SECA', and 'OBRAS DE CONCRETO ARMADO'.

Proyecto: CRONOGRAMA V2
Fecha: lun 30/12/24

Legend for Gantt chart symbols: Tarea (blue bar), Resumen (red bar), Tarea resumida (black bar), Tareas externas (blue bar with diamond), Hito inactivo (grey diamond), solo duracion (green bar), solo el comienzo (light blue bar), Tareas criticas (red bar with thick line), Division (dotted bar), Resumen del proyecto (black bar with diamond), Hito resumido (black diamond), Hito externo (grey diamond), Informe de resumen manual (green bar with diamond), solo fin (light blue bar), Division critica (red bar with thick line), Hito (black diamond), Agrupar por sintesis (black diamond), Progreso resumido (black bar with diamond), Tarea inactiva (grey bar), Resumen manual (green bar with diamond), Fecha limite (black bar with diamond), Progreso (black bar with diamond).

CRONOGRAMA ACTUALIZADO V1 DE EJECUCIÓN DE OBRA																																																																																
Id	Modo de tarea	Nombre de tarea	Duración	Predecesoras	Comienzo	Fin	1er trimestre												2er trimestre																																																													
							ene	feb	mar	abr	may	jun	jul	ago	sep	oct	nov	dic	ene	feb	mar	abr	may	jun	jul	ago	sep	oct																																																				
1022		Concreto pre-mezclado f'c 210 kg/cm2 p/ losas de fondo (Cemento P-I)	1 día	1023	dom 09/02/25	dom 09/02/25																																																				09/02	09/02																					
1023		Acero estruc. trabajado p/losa de fondo-piso (costo prom. incl. desperdicios)	2 días	1019	vie 07/02/25	sáb 08/02/25																																					07/02	08/02																																				
1024		COLUMNAS	8 días		vie 07/02/25	vie 14/02/25																																																																										
1025		Concreto pre-mezclado f'c 210 kg/cm2 p/columnas (Cemento P-I)	1 día	1026	vie 14/02/25	vie 14/02/25																																					14/02	14/02																																				
1026		Encofrado (incl. habilitación de madera) para columnas	4 días	1027,1022	lun 10/02/25	jue 13/02/25																																					10/02	13/02																																				
1027		Acero estruc. trabajado para columnas (costo prom. incl. desperdicios)	2 días	1023CC	vie 07/02/25	sáb 08/02/25																																					07/02	08/02																																				
1028		MUROS REFORZADOS	6 días		dom 09/02/25	vie 14/02/25																																																																										
1029		Concreto pre-mezclado f'c 210 kg/cm2 p/ muros reforzados (Cemento P-I)	1 día	1030	vie 14/02/25	vie 14/02/25																																					14/02	14/02																																				
1030		Encofrado para muro reforzado (inc. habilitacion de madera)	4 días	1031	lun 10/02/25	jue 13/02/25																																					10/02	13/02																																				
1031		Acero estruc. trabajado p/muro reforzado (costo prom. incl. desperdicios)	1 día	1027	dom 09/02/25	dom 09/02/25																																					09/02	09/02																																				
1032		VIGAS	5 días		sáb 15/02/25	mié 19/02/25																																																																										
1033		Concreto pre-mezclado f'c 210 kg/cm2 p/vigas (Cemento P-I)	1 día	1035	mié 19/02/25	mié 19/02/25																																					19/02	19/02																																				
1034		Encofrado para viga (incl. habilitación de madera)	3 días	1025,1029	sáb 15/02/25	lun 17/02/25																																					15/02	17/02																																				
1035		Acero estruc. trabajado para vigas (costo prom. incl. desperdicios)	4 días	1034CC	sáb 15/02/25	mar 18/02/25																																					15/02	18/02																																				
1036		LOSA MACIZA DE TECHO	5 días		sáb 15/02/25	mié 19/02/25																																																																										
1037		Concreto pre-mezclado f'c 210 kg/cm2 p/losas macizas (Cemento P-I)	1 día	1033FF,1035	mié 19/02/25	mié 19/02/25																																					19/02	19/02																																				
1038		Encofrado (incl. habilitación de madera) para losas macizas	3 días	1025,1029	sáb 15/02/25	lun 17/02/25																																					15/02	17/02																																				
1039		Acero estruc. trabajado p/losas macizas (costo prom. incl. desperdicios)	4 días	1038CC	sáb 15/02/25	mar 18/02/25																																					15/02	18/02																																				
1040		REVOQUES ENLUCIDOS Y MOLDURAS	6 días		dom 09/03/25	vie 14/03/25																																																																										
1041		Tarrajeo rayado 1era capa en muro interior C:A 1:5 e=1,5cm incl. columnas	4 días	1037FC+17 días	dom 09/03/25	mié 12/03/25																																					09/03	12/03																																				
1042		Tarrajeo frotachado 2da capa en muro interior C:A 1:3 e=5mm incl. columnas empotradas (Cemento P-I)	4 días	1041CC	dom 09/03/25	mié 12/03/25																																					09/03	12/03																																				
1043		Tarrajeo rayado 1era capa en muro exterior C:A 1:5 e=1,5cm incl. columnas	4 días	1042CC	dom 09/03/25	mié 12/03/25																																					09/03	12/03																																				
1044		Tarrajeo frotachado 2da capa en muro exterior C:A 1:3 e=5mm incl. columnas empotradas (Cemento P-I)	4 días	1043CC	dom 09/03/25	mié 12/03/25																																					09/03	12/03																																				
1045		Tarrajeo rayado 1era capa en cielo raso interno C:A 1:5 e=1,5cm incl. vigas empotradas (Cemento P-I)	2 días	1044	jue 13/03/25	vie 14/03/25																																					13/03	14/03																																				
1046		Tarrajeo frotachado 2da capa en cielo raso interno C:A 1:3 e=5mm incl. vigas empotradas (Cemento P-I)	2 días	1045CC	jue 13/03/25	vie 14/03/25																																					13/03	14/03																																				
1047		Tarrajeo rayado 1era capa en cielo raso externo C:A 1:5 e=1,5cm incl. vigas empotradas (Cemento P-I)	1 día	1046CC	jue 13/03/25	jue 13/03/25																																					13/03	13/03																																				
1048		Tarrajeo frotachado 2da capa en cielo raso externo C:A 1:3 e=5mm incl. vigas empotradas (Cemento P-I)	1 día	1047CC	jue 13/03/25	jue 13/03/25																																					13/03	13/03																																				
1049		Tarrajeo rayado 1era capa en vigas peraltadas independientes C:A 1:5 e=1,5cm (Cemento P-I)	1 día	1048CC	jue 13/03/25	jue 13/03/25																																					13/03	13/03																																				
1050		Tarrajeo frotachado 2da capa en vigas peraltadas independientes C:A 1:3 e=5mm (Cemento P-I)	1 día	1049CC	jue 13/03/25	jue 13/03/25																																					13/03	13/03																																				
1051		Vestidura de derrame en puerta, ventana y vano	1 día	1050	vie 14/03/25	vie 14/03/25																																					14/03	14/03																																				
1052		Curado de concreto con material sellante	3 días	1051FF	mié 12/03/25	vie 14/03/25																																					12/03	14/03																																				
1053		PISOS Y VEREDAS	5 días		vie 11/04/25	mar 15/04/25																																																																										
1054		Acabado pulido de piso con mortero 1:2 x 1,5 cm de espesor	3 días	1055	dom 13/04/25	mar 15/04/25																																					13/04	15/04																																				
1055		Vereda de concreto f'c 175 kg/cm2 e=10cm pasta 1:2 (P-I), c/empleo de mezcladora	2 días	1008FC+60 días	vie 11/04/25	sáb 12/04/25																																					11/04	12/04																																				
1056		CARPINTERIA METALICA	1 día		mié 16/04/25	mié 16/04/25																																																																										
1057		Puerta metálica tipo P-1 segun diseño y plano	1 día	1054																																																																												

CRONOGRAMA ACTUALIZADO V1 DE EJECUCIÓN DE OBRA

Id	Modo de tarea	Nombre de tarea	Duración	Predecesoras	Comienzo	Fin	1er trimestre												2º trimestre												3er trimestre				4º trimestre			
							ene	feb	mar	abr	may	jun	jul	ago	sep	oct	nov	dic	ene	feb	mar	abr	may	jun	jul	ago	sep	oct	ene	feb	mar	abr	may	jun	jul	ago	sep	oct
1310		Juntas con poliestireno expandido de 1" sellada con mortero asfáltico 1/4 en pisos y veredas	1 día	1299FF	vie 06/06/25	vie 06/06/25																																
1311		Aditivo desmoldeador para encofrados tipo caravista	3 días	1308,1310	sáb 07/06/25	lun 09/06/25																																
1312		LINEAS DE REBOSE	53 días		sáb 01/02/25	mar 25/03/25																																
1313		OBRAS PROVISIONALES EN LINEAS DE REBOSE	28 días		sáb 01/02/25	vie 28/02/25																																
1314		Cinta plástica señalizadora para límite de seguridad de obra	28 días	1321CC	sáb 01/02/25	vie 28/02/25																																
1315		Cerco de malla HDP de 1 m altura para límite de seguridad de obra	28 días	1314CC	sáb 01/02/25	vie 28/02/25																																
1316		Tranquera tipo caballete de 2,40 x 1,20m p/señaliz-protec.(prov. durante obra)	28 días	1315FF	sáb 01/02/25	vie 28/02/25																																
1317		Puente de madera para pase peatonal sobre zanja s/d (prov. durante obra)	28 días	1315FF	sáb 01/02/25	vie 28/02/25																																
1318		Puente de madera para pase vehicular sobre zanja s/d (prov. durante obra)	28 días	1315FF	sáb 01/02/25	vie 28/02/25																																
1319		LINEAS DE REBOSE DEL RESERVOIRIO RAP-01	20 días		sáb 01/02/25	jue 20/02/25																																
1320		SUMINISTRO E INSTALACION DE TUBERIAS	3 días		sáb 01/02/25	lun 03/02/25																																
1321		Suministro e instalacion de tuberia PVC DN250mm en TR hasta 1.75m de profun.	3 días	259FC-10 días	sáb 01/02/25	lun 03/02/25																																
1322		Suministro e instalacion de tuberia PVC DN250mm en TR hasta 2.00m de profun.	3 días	1321CC	sáb 01/02/25	lun 03/02/25																																
1323		BUZONES	5 días		dom 16/02/25	jue 20/02/25																																
1324		Buzón I t. rocoso sin explosivo de 1,51 a 1,75 m prof. (encofrado interior) C-PV	5 días	1322CC+15 días	dom 16/02/25	jue 20/02/25																																
1325		PRUEBAS HIDRAULICAS Y DE RESISTENCIA	5 días		dom 16/02/25	jue 20/02/25																																
1326		Prueba de calidad del concreto (prueba a la compresión)	5 días	1324FF	dom 16/02/25	jue 20/02/25																																
1327		LINEAS DE REBOSE DEL RESERVOIRIO RAP-02	25 días		sáb 01/03/25	mar 25/03/25																																
1328		CRUCES E INTERFERENCIAS ESPECIALES	6 días		mar 11/03/25	dom 16/03/25																																
1329		Proteccion de cable eléctrico de media ò alta tensión	6 días	1335CC	mar 11/03/25	dom 16/03/25																																
1330		SUMINISTRO E INSTALACION DE TUBERIAS	6 días		mar 11/03/25	dom 16/03/25																																
1331		Suministro e instalacion de tuberia PVC DN250mm en TNA hasta 1.75m de profun.	6 días	1344FC-15 días	mar 11/03/25	dom 16/03/25																																
1332		Suministro e instalacion de tuberia PVC DN250mm en TNA hasta 2.00m de profun.	6 días	1331CC	mar 11/03/25	dom 16/03/25																																
1333		Suministro e instalacion de tuberia PVC DN250mm en TSR hasta 1.75m de profun.	6 días	1332CC	mar 11/03/25	dom 16/03/25																																
1334		Suministro e instalacion de tuberia PVC DN250mm en TR hasta 1.75m de profun.	6 días	1333CC	mar 11/03/25	dom 16/03/25																																
1335		Suministro e instalacion de tuberia PVC DN250mm en TR hasta 2.00m de profun.	6 días	1334CC	mar 11/03/25	dom 16/03/25																																
1336		BUZONES	25 días		sáb 01/03/25	mar 25/03/25																																
1337		Buzón I t. normal saturado a máqui. 1,51 a 1,75 m prof.(enconf.exter.e inter) C-PV	10 días	506FC-15 días	sáb 01/03/25	lun 10/03/25																																
1338		Buzón I t. normal saturado a máqui. 2,01 a 2,50 m prof.(enconf.exter.e inter) C-PV	4 días	1337	mar 11/03/25	vie 14/03/25																																
1339		Buzón I t. semiroca a maq. 1,51 a 1,75 m prof. (enconf. exterior e interior) C-PV	4 días	1338	sáb 15/03/25	mar 18/03/25																																
1340		Buzón I t. rocoso sin explosivo de 1,51 a 1,75 m prof. (encofrado interior) C-PV	7 días	1339	mié 19/03/25	mar 25/03/25																																
1341		PRUEBAS HIDRAULICAS Y DE RESISTENCIA	10 días		dom 16/03/25	mar 25/03/25																																
1342		Prueba de calidad del concreto (prueba a la compresión)	10 días	1340FF	dom 16/03/25	mar 25/03/25																																
1343		REPOSICIÓN DE PAVIMIENTOS, DEMOLICIONES	10 días		dom 16/03/25	mar 25/03/25																																
1344		Corte+rotura, ED y reposic. de pavimento rígido Fc 210 kg/cm2 de 10 días	10 días	506	dom 16/03/25	mar 25/03/25																																
1345		LINEAS DE REBOSE DEL RESERVOIRIO CP-01	5 días		lun 03/03/25	vie 07/03/25																																
1346		SUMINISTRO E INSTALACION DE TUBERIAS	5 días		lun 03/03/25	vie 07/03/25																																
1347		Suministro e instalacion de tuberia PVC DN200mm en TR hasta 2.50m de profun.	5 días	690FC+16 días	lun 03/03/25	vie 07/03/25																																
1348		EMPALMES	5 días		lun 03/03/25	vie 07/03/25																																
1349		Empalmes de tuberías buzón existente en servicio	5 días	1347CC	lun 03/03/25	vie 07/03/25																																
1350		LINEAS DE REBOSE DEL RESERVOIRIO CP-02	7 días		sáb 15/03/25	vie 21/03/25																																
1351		SUMINISTRO E INSTALACION DE TUBERIAS	2 días		jue 20/03/25	vie 21/03/25																																
1352		Suministro e instalacion de tuberia PVC DN250mm en TR hasta 1.75m de profun.	2 días	1357	jue 20/03/25	vie 21/03/25																																
1353		Suministro e instalacion de tuberia PVC DN250mm en TR hasta 2.00m de profun.	2 días	1352CC	jue 20/03/25	vie 21/03/25																																
1354		BUZONES	5 días		sáb 15/03/25	mié 19/03/25																																
1355		Buzón I t. rocoso sin explosivo de 1,51 a 1,75 m prof. (encofrado interior) C-PV	5 días	1083FC-30 días	sáb 15/03/25	mié 19/03/25																																
1356		PRUEBAS HIDRAULICAS Y DE RESISTENCIA	5 días		sáb 15/03/25	mié 19/03/25																																
1357		Prueba de calidad del concreto (prueba a la compresión)	5 días	1355FF	sáb 15/03/25	mié 19/03/25																																
1358		EQUIPAMIENTO	193 días		mar 11/02/25	vie 22/08/25																																
1359		CP-01 CISTERNA	168 días		sáb 08/03/25	vie 22/08/25																																
1360		EQUIPAMIENTO HIDRALICO	168 días		sáb 08/03/25	vie 22/08/25																																
1361		TUBERÍA PARA INSTALACIÓN DE BOMBEO	107 días		sáb 08/03/25	dom 22/06/25																																
1362		Tubería de acero SCH-40 para red DN 400 incluye elemento unión + 1% desperdicio. CP-1 ok	107 días	1945FC-80 días	sáb 08/03/25	dom 22/06/25																																
1363		Sensor de transductor de presion	22 días	1362CC	sáb 08/03/25	sáb 29/03/25																																

Proyecto: CRONOGRAMA V2
Fecha: lun 30/12/24

Tarea	█ Resumen	Tarea resumida	█	Tareas externas	█	Hito inactivo	◇	solo duración	 	solo el comienzo	 	Tareas críticas	█
División	┆┆┆┆┆┆┆┆ Resumen del proyecto	Hito resumido	◇	Hito externo	◇	Resumen inactivo	◇	Informe de resumen manual	 	solo fin	 	División crítica	┆┆┆┆┆┆┆┆
Hito	◊ Agrupar por síntesis	Progreso resumido	▬	Tarea inactiva	▬	Tarea manual	▬	Resumen manual	▬	Fecha limite	▬	Progreso	▬

CRONOGRAMA ACTUALIZADO V1 DE EJECUCIÓN DE OBRA

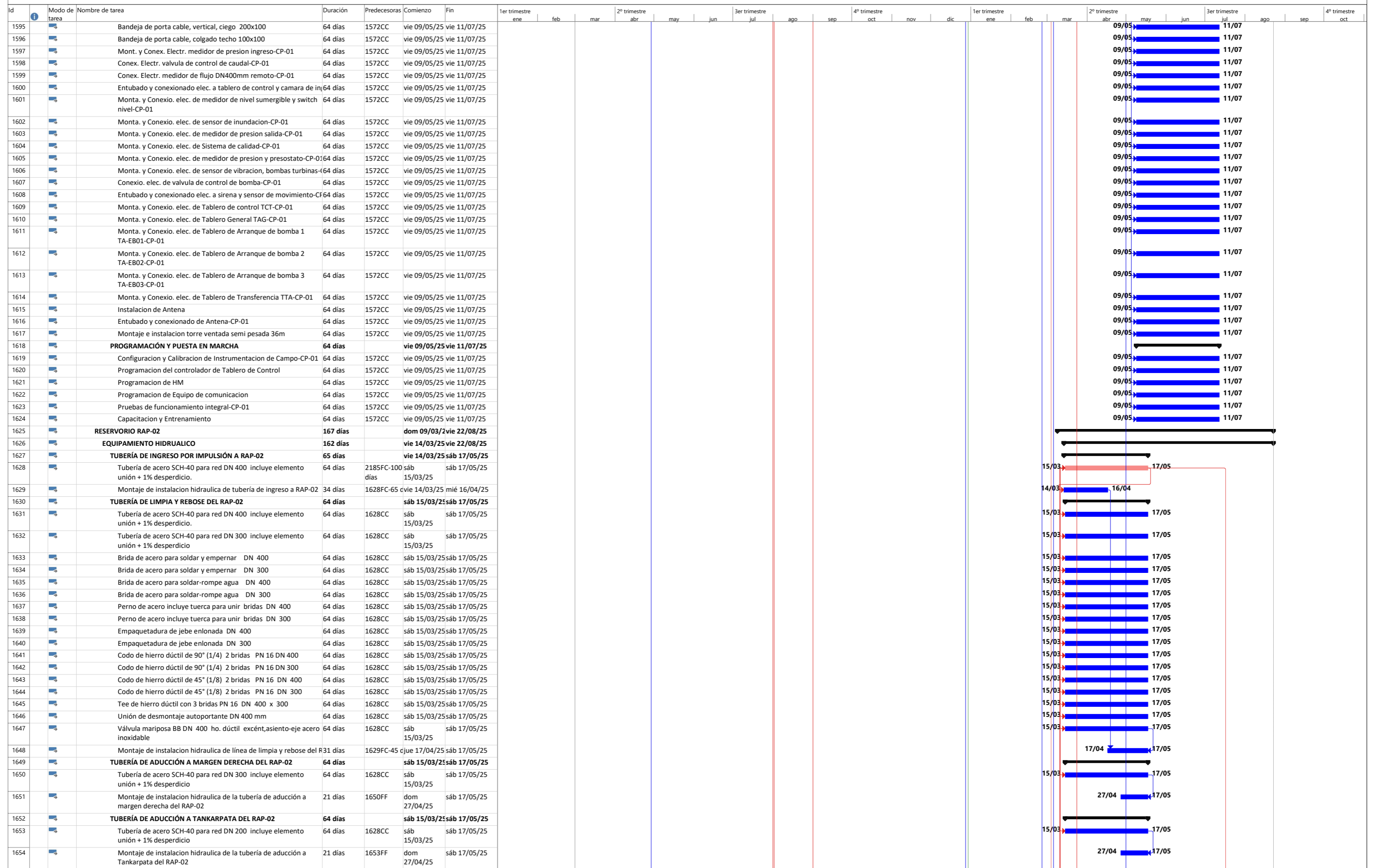

Proyecto: CRONOGRAMA V2
Fecha: lun 30/12/24

Tarea		Resumen		Tarea resumida		Tareas externas		Hito inactivo		solo duracion		solo el comienzo		Tareas criticas
División		Resumen del proyecto		Hito resumido		Hito externo		Resumen inactivo		Informe de resumen manual		solo fin		División critica
Hito		Agrupar por sintesis		Progreso resumido		Tarea inactiva		Tarea manual		Resumen manual		Fecha limite		Progreso

CRONOGRAMA ACTUALIZADO V1 DE EJECUCIÓN DE OBRA

Id	Modo de tarea	Nombre de tarea	Duración	Predecesoras	Comienzo	Fin	1er trimestre												2º trimestre			3er trimestre			4º trimestre							
							ene	feb	mar	abr	may	jun	jul	ago	sep	oct	nov	dic	ene	feb	mar	abr	may	jun	jul	ago	sep	oct				
1776		Suministro y montaje de puesto a tierra de BT	30 días	1749CC	mar 22/04/25	mié 21/05/25																			22/04			21/05				
1777		SECCIONADOR DE PARARRAYOS, TERMINACIONES Y ACCESORIOS	30 días		mar 15/04/25	mié 14/05/25																										
1778		Seccionador unipolar 27kv, 175 BIL, 100A, 10KA para operacion a 3500 m.s.n.m, con accesorios de montaje	30 días	1749CC	mar 22/04/25	mié 21/05/25																			22/04			21/05				
1779		Pararrayos 10.5KV, 175KV BIL para operacion a 3500 m.s.n.m, con accesorios de montaje (polimerico)	30 días	1749CC	mar 22/04/25	mié 21/05/25																			22/04			21/05				
1780		Fusible tipo expulsion tipo 3A	30 días	1749CC	mar 22/04/25	mié 21/05/25																			22/04			21/05				
1781		MONTAJE ELECTROMECHANICO DE REDES PRIMARIAS	18 días		lun 12/05/25	jue 29/05/25																										
1782		OBRAS PRELIMINARES	18 días		lun 12/05/25	jue 29/05/25																										
1783		Elaboración, pago, gestión para el trámite de autorización de conexión de instalación nueva.	18 días	1780FC-10 días	lun 12/05/25	jue 29/05/25																							12/05			29/05
1784		INSTALACION DE POSTES DE CONCRETO EN TERRENO NORMA	15 días		lun 12/05/25	lun 26/05/25																										
1785		Replanteo topográfico, ubicación de estructuras e ingeniería de detalle de las redes primarias incluye planos	15 días	1783CC	lun 12/05/25	lun 26/05/25																			12/05			26/05				
1786		Transporte de poste de 13 y 15m de almacen a punto de izaje	15 días	1783CC	lun 12/05/25	lun 26/05/25																			12/05			26/05				
1787		Excavación en terreno tipo I (arcilloso y conglomerado) postes de 13-15m	15 días	1783CC	lun 12/05/25	lun 26/05/25																			12/05			26/05				
1788		Izaje de poste de 13 y 15m	15 días	1783CC	lun 12/05/25	lun 26/05/25																			12/05			26/05				
1789		Cimentación con concreto ciclópeo de poste de 13 y 15m en terreno tipo I (arcilloso y conglomerado)	15 días	1783CC	lun 12/05/25	lun 26/05/25																			12/05			26/05				
1790		INSTALACION DE RETENIDAS EN TERRENO NORMAL	15 días		lun 12/05/25	lun 26/05/25																										
1791		Excavación en terreno tipo I (arcilloso y conglomerado)	15 días	1783CC	lun 12/05/25	lun 26/05/25																			12/05			26/05				
1792		Instalación de retenida vertical y retenida vertical en Y	15 días	1783CC	lun 12/05/25	lun 26/05/25																			12/05			26/05				
1793		Relleno y compactación en terreno tipo I de retenida	15 días	1783CC	lun 12/05/25	lun 26/05/25																			12/05			26/05				
1794		INSTALACION DE PUESTA A TIERRA	15 días		lun 12/05/25	lun 26/05/25																										
1795		Excavación en terreno tipo I (arcilloso y conglomerado)	15 días	1783CC	lun 12/05/25	lun 26/05/25																			12/05			26/05				
1796		Instalación de puesta a tierra tipo PAT-1	15 días	1783CC	lun 12/05/25	lun 26/05/25																			12/05			26/05				
1797		Relleno y compactación de puesta a tierra con material adecuado	15 días	1783CC	lun 12/05/25	lun 26/05/25																			12/05			26/05				
1798		MONTAJE DE ARMADOS	15 días		lun 12/05/25	lun 26/05/25																										
1799		Montaje de armados DT-3 (PSEC-3)	15 días	1783CC	lun 12/05/25	lun 26/05/25																			12/05			26/05				
1800		Montaje de armados AT3	15 días	1783CC	lun 12/05/25	lun 26/05/25																			12/05			26/05				
1801		Montaje de armados AT5	15 días	1783CC	lun 12/05/25	lun 26/05/25																			12/05			26/05				
1802		Montaje de armados PSEC-3	15 días	1783CC	lun 12/05/25	lun 26/05/25																			12/05			26/05				
1803		SECCIONADORES - PARARRAYOS Y ACCESORIO	15 días		lun 12/05/25	lun 26/05/25																										
1804		Instalacion al poste seccionador CUT-OUT, 21-27KV, 150-175BIL con fusibles tipo chicote incl. el conecxionado a la red, el suministro de cinta autofundente y vinilica	15 días	1783CC	lun 12/05/25	lun 26/05/25																			12/05			26/05				
1805		Instalación al poste de los pararrayos de 17-24KV incluye el conecxionado a la red el suministro de cinta autofundente	15 días	1783CC	lun 12/05/25	lun 26/05/25																			12/05			26/05				
1806		MONTAJE DE CONDUCTORES	15 días		lun 12/05/25	lun 26/05/25																										
1807		Tendido y puesta en flecha de conductor de aleacion de aluminio de 50mm2 por fase incl. de amortiguador	15 días	1783CC	lun 12/05/25	lun 26/05/25																			12/05			26/05				
1808		TRABAJOS COMPLEMENTARIOS	15 días		lun 12/05/25	lun 26/05/25																										
1809		Informe tecnico sustentatorio para gestion de servidumbre (1 original+3copias) incl. levantamiento topografico y presentacion digitalizada del expediente el costo incl. la...	15 días	1783CC	lun 12/05/25	lun 26/05/25																			12/05			26/05				
1810		Señalizaciones de estructuras, pintado de simbologias, codigos, toma de imagenes de cada uno de ellos (numeracion otorgada por ELSE, de acuerdo al instructivo...	15 días	1783CC	lun 12/05/25	lun 26/05/25																			12/05			26/05				
1811		PRUEBAS Y PUESTA EN SERVICIO	15 días		lun 12/05/25	lun 26/05/25																										
1812		Pruebas y puesta en servicio de lineas primarias	15 días	1783CC	lun 12/05/25	lun 26/05/25																			12/05			26/05				
1813		Expediente tecnico final conforme a obra (1original+3copias) de lineas primarias, incl. la presentacion digitalizada de textos y planos en CD	15 días	1783CC	lun 12/05/25	lun 26/05/25																			12/05			26/05				
1814		TRANSPORTE	15 días		lun 12/05/25	lun 26/05/25																										
1815		Transporte redes primarias	15 días	1783CC	lun 12/05/25	lun 26/05/25																			12/05			26/05				
1816		SUBESTACION DE DISTRIBUCION	37 días		jue 15/05/25	vie 20/06/25																										
1817		SUMINISTRO DE MATERIALES DE SUBESTACIONES DE DISTRIBUCION	37 días		jue 15/05/25	vie 20/06/25																										
1818		CONDUCTORES	30 días		jue 22/05/25	vie 20/06/25																										
1819		Cable de alineacion de aluminio AAAC de tension 50 mm2, 7	30 días	1815FC-5 días	jue 22/05/25	vie 20/06/25																			22/05			20/06				
1820		Conducto de energia NYU unipolar 1x70mm2	30 días	1819CC	jue 22/05/25	vie 20/06/25																			22/05			20/06				
1821		Conductor de cobre desnudo temple suave, seccion=25mm2	30 días	1819CC	jue 22/05/25	vie 20/06/25																			22/05			20/06				
1822		ARMADOS DE SED	30 días		jue 15/05/25	vie 13/06/25																										
1823		Armado trifasico para medicion en monoposte	30 días	1819CC	jue 22/05/25	vie 20/06/25																			22/05			20/06				
1824		Base para Subestacion monoposte BAM.	30 días	1819CC	jue 22/05/25	vie 20/06/25																			22/05			20/06				
1825		Base para Subestacion biposte BAB.	30 días	1819CC	jue 22/05/25	vie 20/06/25																			22/05			20/06				
1826		Palomilla para seccionador de subestacion en biposte PAB	30 días	1819CC	jue 22/05/25	vie 20/06/25																			22/05			20/06				
1827		Palomilla para seccionador de subestacion en monoposte con DMS-PAMD	30 días	1819CC	jue 22/05/25	vie 20/06/25																			22/05			20/06				
1828		SECCIONADOR DE PARARRAYOS, TERMINACIONES Y ACCESORIOS	30 días		jue 15/05/25	vie 13/06/25																										

Proyecto: CRONOGRAMA V2
Fecha: lun 30/12/24

Tarea		Resumen		Tarea resumida		Tareas externas		Hito inactivo		solo duración		solo el comienzo		Tareas críticas
División		Resumen del proyecto		Hito resumido		Hito externo		Resumen inactivo		Informe de resumen manual		solo fin		División crítica
Hito		Agrupar por síntesis		Progreso resumido		Tarea inactiva		Tarea manual		Resumen manual		Fecha limite		Progreso

Página 32

CRONOGRAMA ACTUALIZADO V1 DE EJECUCIÓN DE OBRA

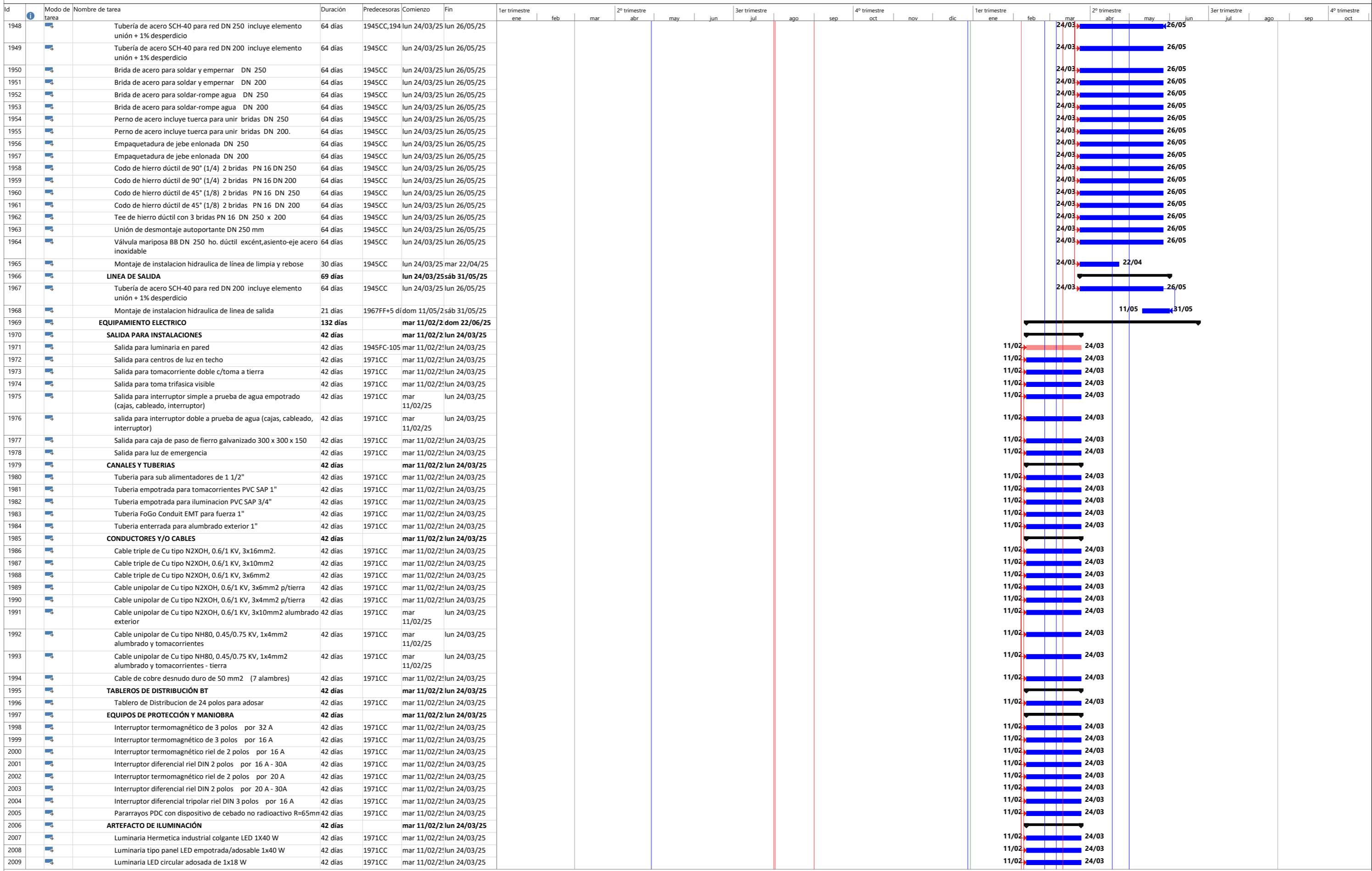

Proyecto: CRONOGRAMA V2
Fecha: lun 30/12/24

Tarea	Resumen	Tarea resumida	Tareas externas	Hito inactivo	solo duración	solo el comienzo	Tareas críticas
División	Resumen del proyecto	Hito resumido	Hito externo	Resumen inactivo	Informe de resumen manual	solo fin	División crítica
Hito	Agrupar por síntesis	Progreso resumido	Tarea inactiva	Tarea manual	Resumen manual	Fecha limite	Progreso

CRONOGRAMA ACTUALIZADO V1 DE EJECUCIÓN DE OBRA

Id	Modo de tarea	Nombre de tarea	Duración	Predecesoras	Comienzo	Fin	1er trimestre												2º trimestre				3er trimestre				4º trimestre					
							ene	feb	mar	abr	may	jun	jul	ago	sep	oct	nov	dic	ene	feb	mar	abr	may	jun	jul	ago	sep	oct				
2068		Instalación de retenida vertical y retenida vertical en Y	42 días	2030CC	lun 12/05/25	dom 22/06/25																									12/05	22/06
2069		Relleno y compactacion en terreno tipo I de retenida	42 días	2030CC	lun 12/05/25	dom 22/06/25																									12/05	22/06
2070		INSTALACION DE PUESTA A TIERRA	42 días		lun 12/05/25	dom 22/06/25																									12/05	22/06
2071		Excavación en terreno tipo I (arcilloso y conglomerado)	42 días	2030CC	lun 12/05/25	dom 22/06/25																									12/05	22/06
2072		Instalación de puesta a tierra tipo PAT-1	42 días	2030CC	lun 12/05/25	dom 22/06/25																									12/05	22/06
2073		Relleno y compactación de puesta a tierra con material adecuado	42 días	2030CC	lun 12/05/25	dom 22/06/25																									12/05	22/06
2074		MONTAJE DE ARMADOS	42 días		lun 12/05/25	dom 22/06/25																									12/05	22/06
2075		Montaje de armados ATPB1	42 días	2030CC	lun 12/05/25	dom 22/06/25																									12/05	22/06
2076		Montaje de armados ATPB6	42 días	2030CC	lun 12/05/25	dom 22/06/25																									12/05	22/06
2077		SECCIONADORES - PARARRAYOS Y ACCESORIO	42 días		lun 12/05/25	dom 22/06/25																									12/05	22/06
2078		Instalación al poste seccionador CUT-OUT, 21-27KV, 150-175BIL con fusibles tipo chicote incl. el conexionado a la red, el suministro de cinta autofundente y vinilica	42 días	2030CC	lun 12/05/25	dom 22/06/25																									12/05	22/06
2079		Instalación al poste de los pararrayos de 17-24KV incluye el conexionado a la red el suministro de cinta autofundente y	42 días	2030CC	lun 12/05/25	dom 22/06/25																									12/05	22/06
2080		Instalación del kit de terminación unipolar exterior - interior 18/30KV incluye terminales y accesorios de sujeción	42 días	2030CC	lun 12/05/25	dom 22/06/25																									12/05	22/06
2081		Tendido y puesta en flecha de conductor de NA2XSA2Y-S, 8.7/15KV-3-1x35mm, incluye fijación del cable en las grapas	42 días	2030CC	lun 12/05/25	dom 22/06/25																									12/05	22/06
2082		TRABAJO COMPLEMENTARIO	42 días		lun 12/05/25	dom 22/06/25																									12/05	22/06
2083		Informe técnico sustentatorio para gestión de servidumbre (1 original+3 copias) incl. levantamiento topográfico y presentación digitalizada del expediente el costo incl. la	42 días	2030CC	lun 12/05/25	dom 22/06/25																									12/05	22/06
2084		Señalizaciones de estructuras, pintado de simbologías, códigos, toma de imágenes de cada uno de ellos (numeración otorgada por ELSE, de acuerdo al instructivo	42 días	2030CC	lun 12/05/25	dom 22/06/25																									12/05	22/06
2085		PRUEBAS Y PUESTA EN SERVICIO	42 días		lun 12/05/25	dom 22/06/25																									12/05	22/06
2086		Pruebas y puesta en servicio de líneas primarias	42 días	2030CC	lun 12/05/25	dom 22/06/25																									12/05	22/06
2087		Expediente técnico final conforme a obra (1 original+3 copias) de líneas primarias, incl. la presentación digitalizada de textos y planos en CD	42 días	2030CC	lun 12/05/25	dom 22/06/25																									12/05	22/06
2088		Gastos de conexión de medidor electrónico multifunción	42 días	2030CC	lun 12/05/25	dom 22/06/25																									12/05	22/06
2089		TRANSPORTE	42 días		lun 12/05/25	dom 22/06/25																									12/05	22/06
2090		Transporte redes primarias	42 días	2030CC	lun 12/05/25	dom 22/06/25																									12/05	22/06
2091		SUBESTACION DE DISTRIBUCION	42 días		lun 12/05/25	dom 22/06/25																									12/05	22/06
2092		SUMINISTRO DE MATERIALES DE SUBESTACIONES DE DISTRIBUCION	42 días		lun 12/05/25	dom 22/06/25																									12/05	22/06
2093		CONDUCTORES	42 días		lun 12/05/25	dom 22/06/25																									12/05	22/06
2094		Conductor desnudo de aluminio tipo AAAC de 7 hilos 25mm2	42 días	2030CC	lun 12/05/25	dom 22/06/25																									12/05	22/06
2095		Conducto de energía NYY unipolar 1x70mm2	42 días	2030CC	lun 12/05/25	dom 22/06/25																									12/05	22/06
2096		Conducto subterráneo unipolar 35mm2 - 18/30KV.	42 días	2030CC	lun 12/05/25	dom 22/06/25																									12/05	22/06
2097		Conductor de cobre desnudo temple suave, sección=25mm2	42 días	2030CC	lun 12/05/25	dom 22/06/25																									12/05	22/06
2098		ARMADOS DE SED	42 días		lun 12/05/25	dom 22/06/25																									12/05	22/06
2099		MONTAJE DE CONDUCTORES	42 días		lun 12/05/25	dom 22/06/25																									12/05	22/06
2100		Armado trifásico para subestación monoposte con DMS - A1	42 días	2030CC	lun 12/05/25	dom 22/06/25																									12/05	22/06
2101		Base para subestación monoposte con DMS - BAMD	42 días	2030CC	lun 12/05/25	dom 22/06/25																									12/05	22/06
2102		Palomilla para seccionador de subestación en monoposte con DMS-PAMD	42 días	2030CC	lun 12/05/25	dom 22/06/25																									12/05	22/06
2103		SECCIONADOR DE PARARRAYOS, TERMINACIONES Y ACCESORIOS	42 días		lun 12/05/25	dom 22/06/25																									12/05	22/06
2104		Terminación unipolar exterior 18/30KV de 35mm2 tipo exterior, incluye terminal y accesorios de sujeción	42 días	2030CC	lun 12/05/25	dom 22/06/25																									12/05	22/06
2105		Terminales de conexión y unión para cable de aluminio o cobre para sección de 35mm2	42 días	2030CC	lun 12/05/25	dom 22/06/25																									12/05	22/06
2106		Seccionador unipolar 25KV, 175BIL, 100A, 10KA. para operación a 3500 m.s.n.m. con accesorios de montaje	42 días	2030CC	lun 12/05/25	dom 22/06/25																									12/05	22/06
2107		Pararrayos 12KV 10KA, 175KV BIL	42 días	2030CC	lun 12/05/25	dom 22/06/25																									12/05	22/06
2108		Fusible tipo expulsión tipo 5A	42 días	2030CC	lun 12/05/25	dom 22/06/25																									12/05	22/06
2109		Conector doble vía AL-AL de dos pernos 16-120mm2	42 días	2030CC	lun 12/05/25	dom 22/06/25																									12/05	22/06
2110		TRANSFORMADORES	42 días		lun 12/05/25	dom 22/06/25																									12/05	22/06
2111		Transformador de distribución trifásico en aceite 50KVA, 60HZ tensión principal: 10-22.9KV tensión secundaria en vacío: 460-231V, conexión: DYN5, regulación TAPS:	42 días	2030CC	lun 12/05/25	dom 22/06/25																									12/05	22/06
2112		Transformador de medición mixta de tensión y corriente tipo TMEA33 60HZ 10-22.9KV relación de corriente 5/5,	42 días	2030CC	lun 12/05/25	dom 22/06/25																									12/05	22/06
2113		TABLEROS DE DISTRIBUCIÓN	42 días		lun 12/05/25	dom 22/06/25																									12/05	22/06
2114		Tablero de distribución 3, 220V (con AP) tipo "A1" compuesto de caja de plancha de F"G de 1/16" de 0.84x0.90x0.30m, incl. interruptores termomagnéticos,	42 días	2030CC	lun 12/05/25	dom 22/06/25																									12/05	22/06
2115		PUESTA A TIERRA	42 días		lun 12/05/25	dom 22/06/25																									12/05	22/06
2116		Puesto a tierra	42 días	2030CC	lun 12/05/25	dom 22/06/25																									12/05	22/06
2117		MONTAJE ELECTROMECANICO DE SUBESTACIONES DE DISTRIBUCION	42 días		lun 12/05/25	dom 22/06/25																									12/05	22/06

Proyecto: CRONOGRAMA V2
Fecha: lun 30/12/24

Tarea		Resumen		Tarea resumida		Tareas externas		Hito inactivo		solo duración		solo el comienzo		Tareas críticas
División		Resumen del proyecto		Hito resumido		Hito externo		Resumen inactivo		Informe de resumen manual		solo fin		División crítica
Hito		Agrupar por síntesis		Progreso resumido		Tarea inactiva		Tarea manual		Resumen manual		Fecha limite		Progreso

Id	Modo de tarea	Nombre de tarea	Duración	Predecesoras	Comienzo	Fin	1er trimestre				2º trimestre			3er trimestre			4º trimestre									
							ene	feb	mar	abr	may	jun	ago	sep	ene	feb	mar	abr	may	jun	ago	sep	oct			
2118		MONTAJE DE ARMADOS	42 días		lun 12/05/25 dom 22/06/25																					
2119		Montaje de armados ATSM-B	42 días	2030CC	lun 12/05/25 dom 22/06/25																					
2120		Montaje de armados BAMD	42 días	2030CC	lun 12/05/25 dom 22/06/25																					
2121		Montaje de armados PAMD	42 días	2030CC	lun 12/05/25 dom 22/06/25																					
2122		INSTALACION DE TRANSFORMADORES	42 días		lun 12/05/25 dom 22/06/25																					
2123		Instalacion al poste seccionador CUT-OUT, 21-25KV, 175BIL con fusibles tipo chicote incl. el conexionado a la red, el suministro de cinta auto fundente y vinilica	42 días	2030CC	lun 12/05/25 dom 22/06/25																					
2124		Instalacion al poste de los pararrayos de 21KV 10A incl. conexionado a la red, el suministro de cinta autofundente y	42 días	2030CC	lun 12/05/25 dom 22/06/25																					
2125		Instalacion de KIT de terminacion unipolar exterior-interior 18/30KV incl. terminales y acces. de sujeccion	42 días	2030CC	lun 12/05/25 dom 22/06/25																					
2126		INSTALACION DE PUESTA A TIERRA	42 días		lun 12/05/25 dom 22/06/25																					
2127		Excavacionen terreno tipo I (arcilloso y conglomerado)	42 días	2030CC	lun 12/05/25 dom 22/06/25																					
2128		Instalación de puesta a tierra tipo PAT-1	42 días	2030CC	lun 12/05/25 dom 22/06/25																					
2129		Relleno y compactación de puesta a tierra con material adec	42 días	2030CC	lun 12/05/25 dom 22/06/25																					
2130		TRANSPORTE	42 días		lun 12/05/25 dom 22/06/25																					
2131		Transporte subestacion de distribucion	42 días	2030CC	lun 12/05/25 dom 22/06/25																					
2132		AUTOMATIZACION	42 días		lun 12/05/25 dom 22/06/25																					
2133		SUMINISTROS	42 días		lun 12/05/25 dom 22/06/25																					
2134		Válvula altitud control con actuador electrico piloto bridada DN 2	42 días	2030CC	lun 12/05/25 dom 22/06/25																					
2135		Medidor caudal tubular BB con transmisor de señal analógica DN	42 días	2030CC	lun 12/05/25 dom 22/06/25																					
2136		Medidor de nivel sumergible	42 días	2030CC	lun 12/05/25 dom 22/06/25																					
2137		Medidor de presión	42 días	2030CC	lun 12/05/25 dom 22/06/25																					
2138		Medidor de nivel por presion	42 días	2134CC	lun 12/05/25 dom 22/06/25																					
2139		Switch de nivel	42 días	2134CC	lun 12/05/25 dom 22/06/25																					
2140		Detector de Intrusos	42 días	2134CC	lun 12/05/25 dom 22/06/25																					
2141		Sensor de inundacion	42 días	2134CC	lun 12/05/25 dom 22/06/25																					
2142		Sirena luminosa y sonora (YA), min 90db, alimentación 24Vdc	42 días	2134CC	lun 12/05/25 dom 22/06/25																					
2143		Detector de Fuga de cloro	42 días	2134CC	lun 12/05/25 dom 22/06/25																					
2144		Extractor de aire	42 días	2134CC	lun 12/05/25 dom 22/06/25																					
2145		Balanza electronica para cloracion	42 días	2134CC	lun 12/05/25 dom 22/06/25																					
2146		Radio-antena integrada 25dBi EPMP 500Mdps	42 días	2134CC	lun 12/05/25 dom 22/06/25																					
2147		Torre ventada pesada 36m (incl. base de concreto armado y accesorios de sujeccion).	42 días	2134CC	lun 12/05/25 dom 22/06/25																					
2148		TABLEROS RAP-01	42 días		lun 12/05/25 dom 22/06/25																					
2149		Tablero General TA-G-RAP01	42 días	2134CC	lun 12/05/25 dom 22/06/25																					
2150		Tablero de control y telemetria TCT-RAP-01	42 días	2134CC	lun 12/05/25 dom 22/06/25																					
2151		SIST. CALIDAD CP-01	42 días		lun 12/05/25 dom 22/06/25																					
2152		Analizador de cloro sist. calidad	42 días	2134CC	lun 12/05/25 dom 22/06/25																					
2153		Bombas centrifuga 1/2HP sist. calidad	42 días	2134CC	lun 12/05/25 dom 22/06/25																					
2154		Medidor de presion sist. calidad	42 días	2134CC	lun 12/05/25 dom 22/06/25																					
2155		Presostato sist. calidad	42 días	2134CC	lun 12/05/25 dom 22/06/25																					
2156		Tablero sist. calidad TA-TSC-RAP-01	42 días	2134CC	lun 12/05/25 dom 22/06/25																					
2157		TRABAJOS MECANICOS - ELECTRICOS	42 días		lun 12/05/25 dom 22/06/25																					
2158		MONT.Y.CONEX.ELEC.MEDIDOR.NIVEL.SUMERGIBLE.Y.SWITCH NIVEL - RAP-01	42 días	2134CC	lun 12/05/25 dom 22/06/25																					
2159		MONT.YCONEX.ELEC.MEDIDOR.PRESION INGRESO - RAP-01	42 días	2134CC	lun 12/05/25 dom 22/06/25																					
2160		MONT.YCONEX.ELEC.MEDIDOR.NIVEL.x.PRESION - RAP-01	42 días	2134CC	lun 12/05/25 dom 22/06/25																					
2161		Monta. y Conexio. elec. de medidor de presion salida-RAP01	42 días	2134CC	lun 12/05/25 dom 22/06/25																					
2162		CONEX.ELECT.MEDIDOR.FLUJO.250MM.REMOTO - RAP-01	42 días	2134CC	lun 12/05/25 dom 22/06/25																					
2163		CONEX.ELECT.VALVULA.CONTROL.CAUDAL - RAP-01	42 días	2134CC	lun 12/05/25 dom 22/06/25																					
2164		CONEX.ELECT.VALVULA.CONTROL.ACTUADOR.ELECTRICO 250MM - RAP-01	42 días	2134CC	lun 12/05/25 dom 22/06/25																					
2165		MONT.Y.CONEX.ELEC.SIST.DE.CALIDAD - RAP-01	42 días	2134CC	lun 12/05/25 dom 22/06/25																					
2166		ENTUBADO.Y.CONEX.ELECT.SIRENA.Y.SENSOR.MOVIMINETO - RA	42 días	2134CC	lun 12/05/25 dom 22/06/25																					
2167		CONEX.ELEC.BOMBAS.CLORO - RAP-01	42 días	2134CC	lun 12/05/25 dom 22/06/25																					
2168		MONT.Y.CONEX.ELEC.BALANZA.ELECTRONICA - RAP-01	42 días	2134CC	lun 12/05/25 dom 22/06/25																					
2169		MONT.Y.CONEX.ELEC.EXTRACTOR - RAP-01	42 días	2134CC	lun 12/05/25 dom 22/06/25																					
2170		MONT.Y.CONEX.DETECTOR.FUGA.CLORO - RAP-01	42 días	2134CC	lun 12/05/25 dom 22/06/25																					
2171		MONT.YCONEX.ELECT.TABLERO.CONTROL TCT - RAP-01	42 días	2134CC	lun 12/05/25 dom 22/06/25																					
2172		MONT.YCONEX.ELECT.TABLERO.SIST.CALIDAD - RAP-01	42 días	2134CC	lun 12/05/25 dom 22/06/25																					
2173		CONEX.ELEC.TAB.CONTROL-TAB.SIST.CALIDAD	42 días	2134CC	lun 12/05/25 dom 22/06/25																					
2174		Instalacion de Antena	42 días	2134CC	lun 12/05/25 dom 22/06/25																					
2175		ENTUBADO Y CONEXIONADO DE ANTENA RAP-01	42 días	2134CC	lun 12/05/25 dom 22/06/25																					
2176		MONT.Y.CONEX.ELECT.TABLERO.GENERAL TA-G - RAP-01	42 días	2134CC	lun 12/05/25 dom 22/06/25																					
2177		MONT.Y.CONEX.ELECT.SENSOR.INUNDACION RAP-01	42 días	2134CC	lun 12/05/25 dom 22/06/25																					
2178		Montaje e instalacion torre ventada semi pesada 36m	42 días	2134CC	lun 12/05/25 dom 22/06/25																					
2179		PROGRAMACIÓN Y PUESTA EN MARCHA	42 días		lun 12/05/25 dom 22/06/25																					
2180		Configuracion y Calibracion de Instrumentacion de Campo-RAP-01	42 días	2134CC	lun 12/05/25 dom 22/06/25																					
2181		Programacion del controlador de Tablero de Control	42 días	2134CC	lun 12/05/25 dom 22/06/25																					

Proyecto: CRONOGRAMA V2
Fecha: lun 30/12/24

Resumen	Tarea resumida	Tareas externas	Hito inactivo	solo duración	solo el comienzo	Tareas críticas
Resumen del proyecto	Hito resumido	Hito externo	Resumen inactivo	Informe de resumen manual	solo fin	División crítica
Agrupar por síntesis	Progreso resumido	Tarea inactiva	Tarea manual	Resumen manual	Fecha limite	Progreso

CRONOGRAMA ACTUALIZADO V1 DE EJECUCIÓN DE OBRA

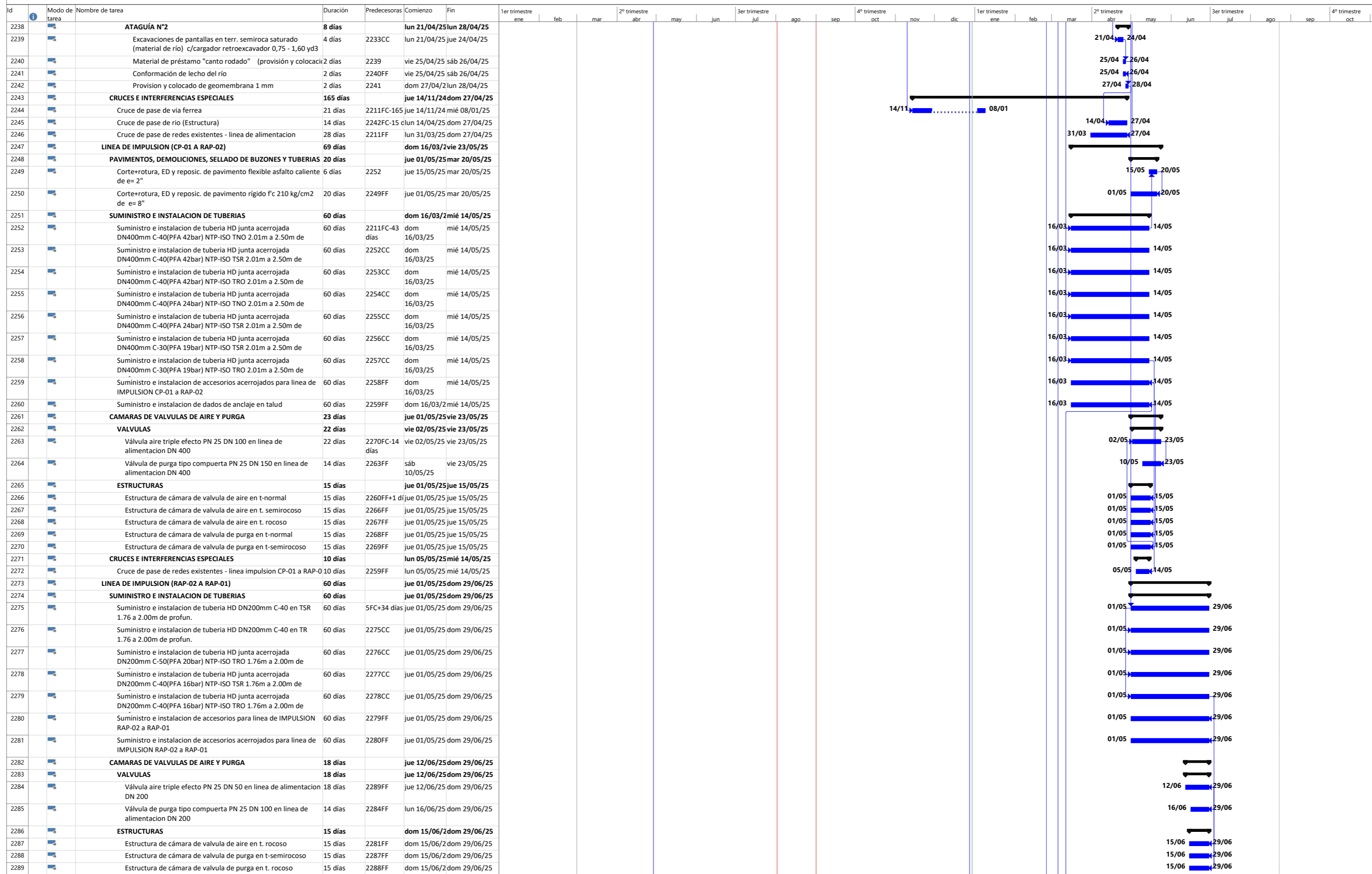

Proyecto: CRONOGRAMA V2
Fecha: lun 30/12/24

Tarea	Resumen	Tarea resumida	Tareas externas	Hito inactivo	solo duración	solo el comienzo	Tareas críticas
División	Resumen del proyecto	Hito resumido	Hito externo	Resumen inactivo	Informe de resumen manual	solo fin	División crítica
Hito	Agrupar por síntesis	Progreso resumido	Tarea inactiva	Tarea manual	Resumen manual	Fecha límite	Progreso

CRONOGRAMA ACTUALIZADO V1 DE EJECUCIÓN DE OBRA

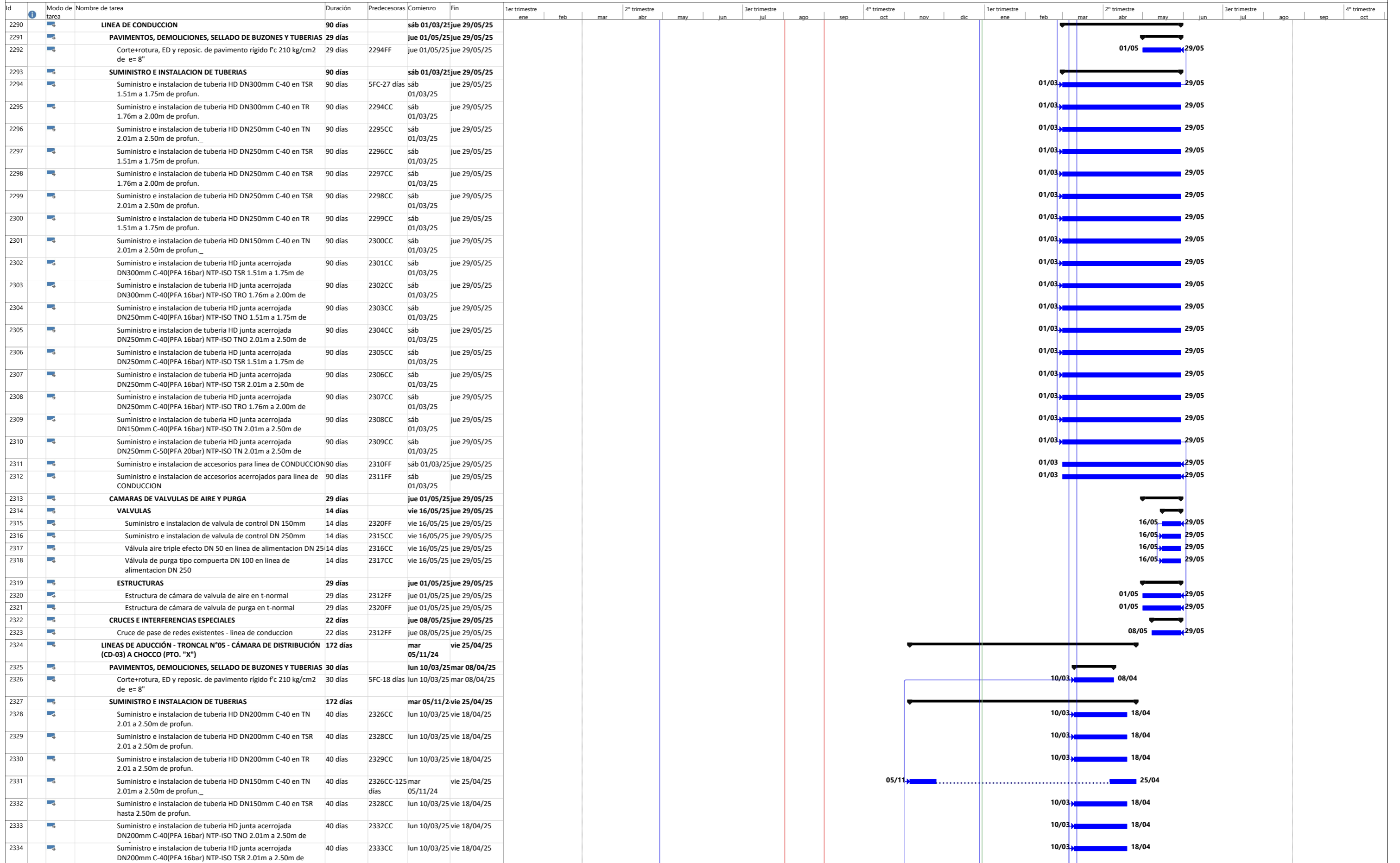

Proyecto: CRONOGRAMA V2 Fecha: lun 30/12/24	Tarea Resumen Tarea resumida Tareas externas
	División Resumen del proyecto Hito resumido Hito externo
	Hito Agrupar por síntesis Progreso resumido Tarea inactiva
Hito inactivo Resumen inactivo solo duración solo el comienzo Tareas críticas	
Hito externo Informe de resumen manual solo fin División crítica	
Tarea manual Resumen manual Fecha limite Progreso	

CRONOGRAMA ACTUALIZADO V1 DE EJECUCIÓN DE OBRA

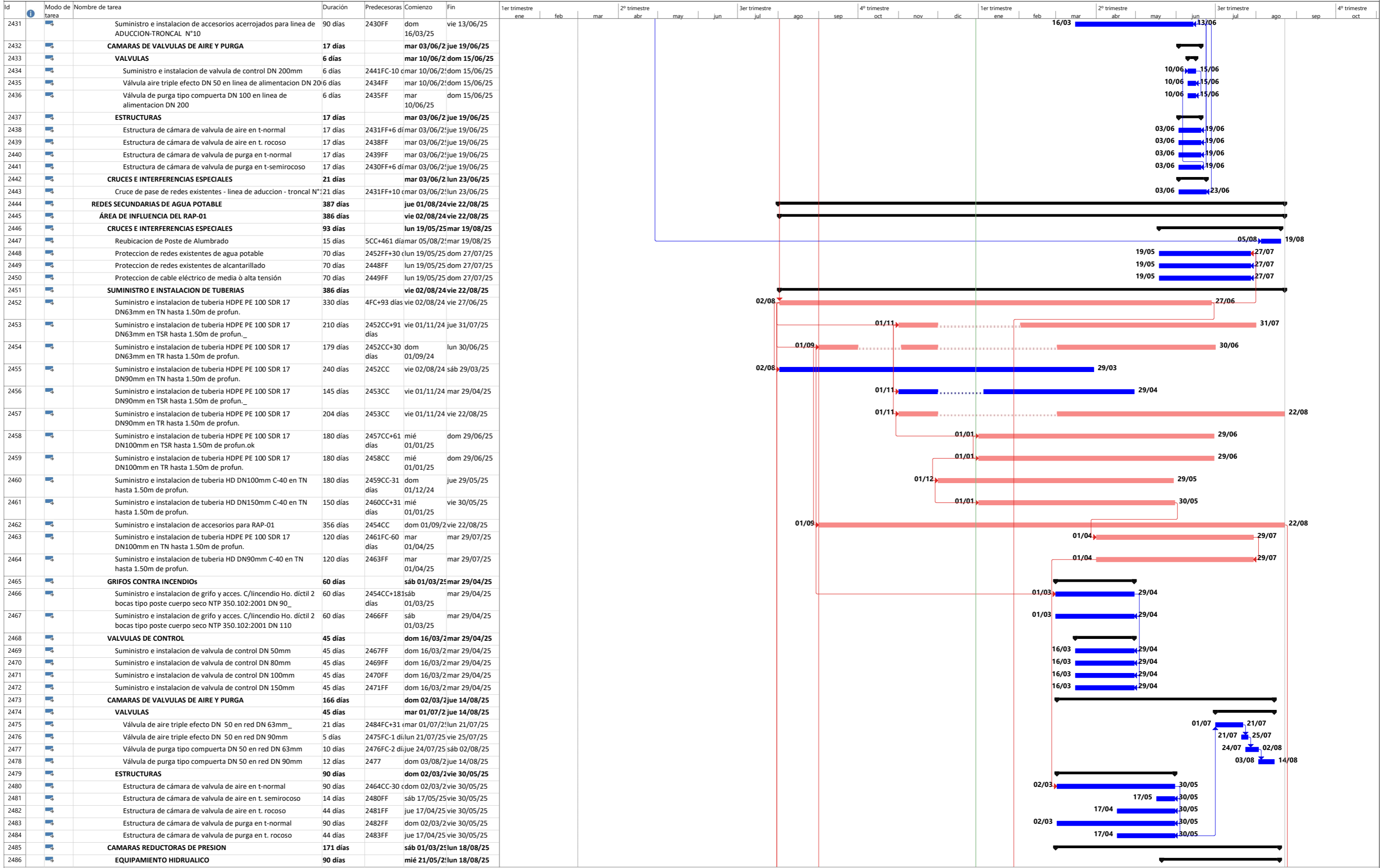

Proyecto: CRONOGRAMA V2
 Fecha: lun 30/12/24

Tarea	Resumen	Tarea resumida	Tareas externas	Hito inactivo	solo duración	solo el comienzo	Tareas críticas
Division	Resumen del proyecto	Hito resumido	Hito externo	Resumen inactivo	Informe de resumen manual	solo fin	Division crítica
Hito	Agrupar por síntesis	Progreso resumido	Tarea inactiva	Tarea manual	Resumen manual	Fecha limite	Progreso

CRONOGRAMA ACTUALIZADO V1 DE EJECUCIÓN DE OBRA

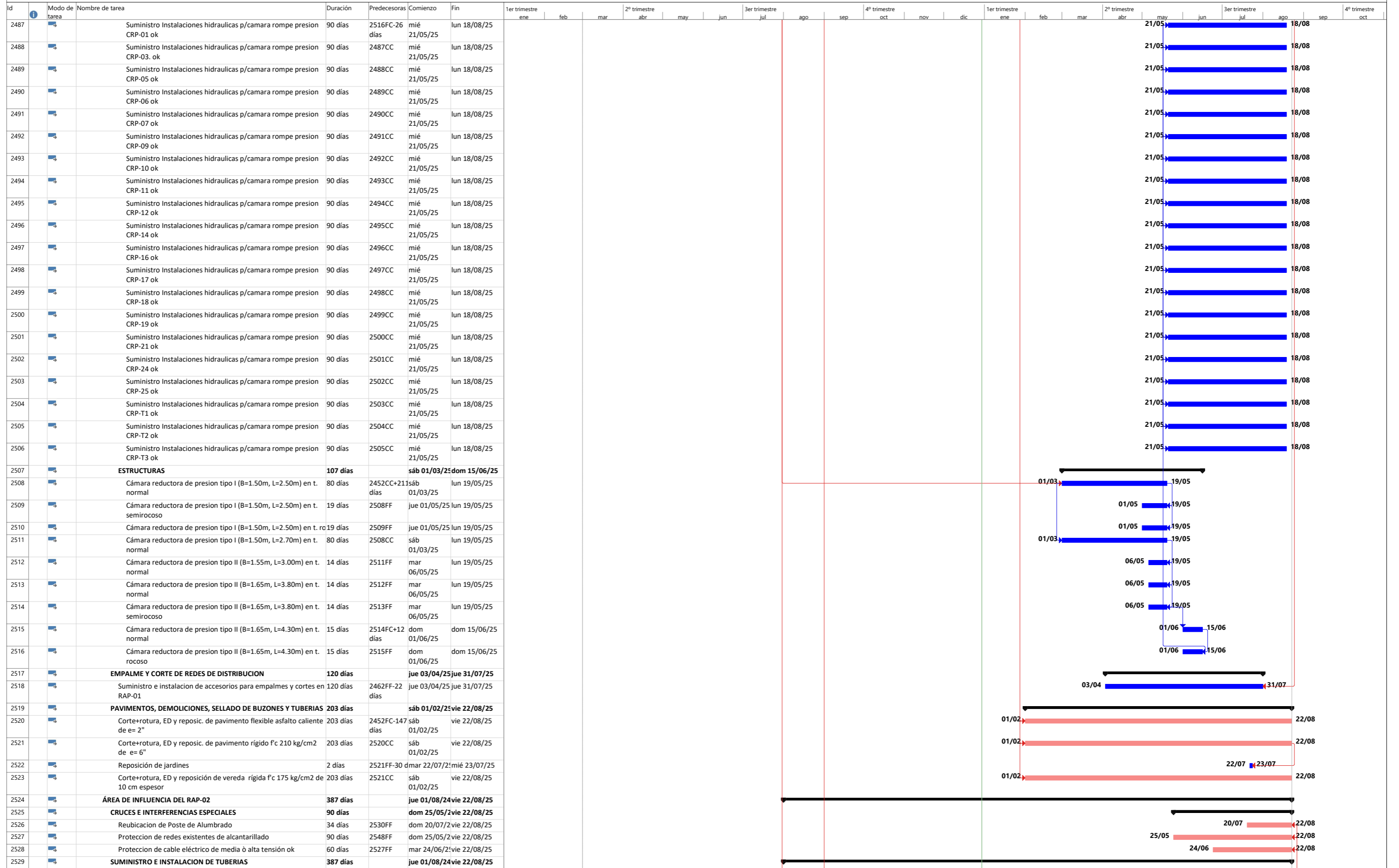

Proyecto: CRONOGRAMA V2
Fecha: lun 30/12/24

Tarea		Resumen		Tarea resumida		Tareas externas		Hito inactivo		solo duración		solo el comienzo		Tareas críticas	
División		Resumen del proyecto		Hito resumido		Hito externo		Resumen inactivo		Informe de resumen manual		solo fin		División crítica	
Hito		Agrupar por síntesis		Progreso resumido		Tarea inactiva		Tarea manual		Resumen manual		Fecha limite		Progreso	

CRONOGRAMA ACTUALIZADO V1 DE EJECUCIÓN DE OBRA

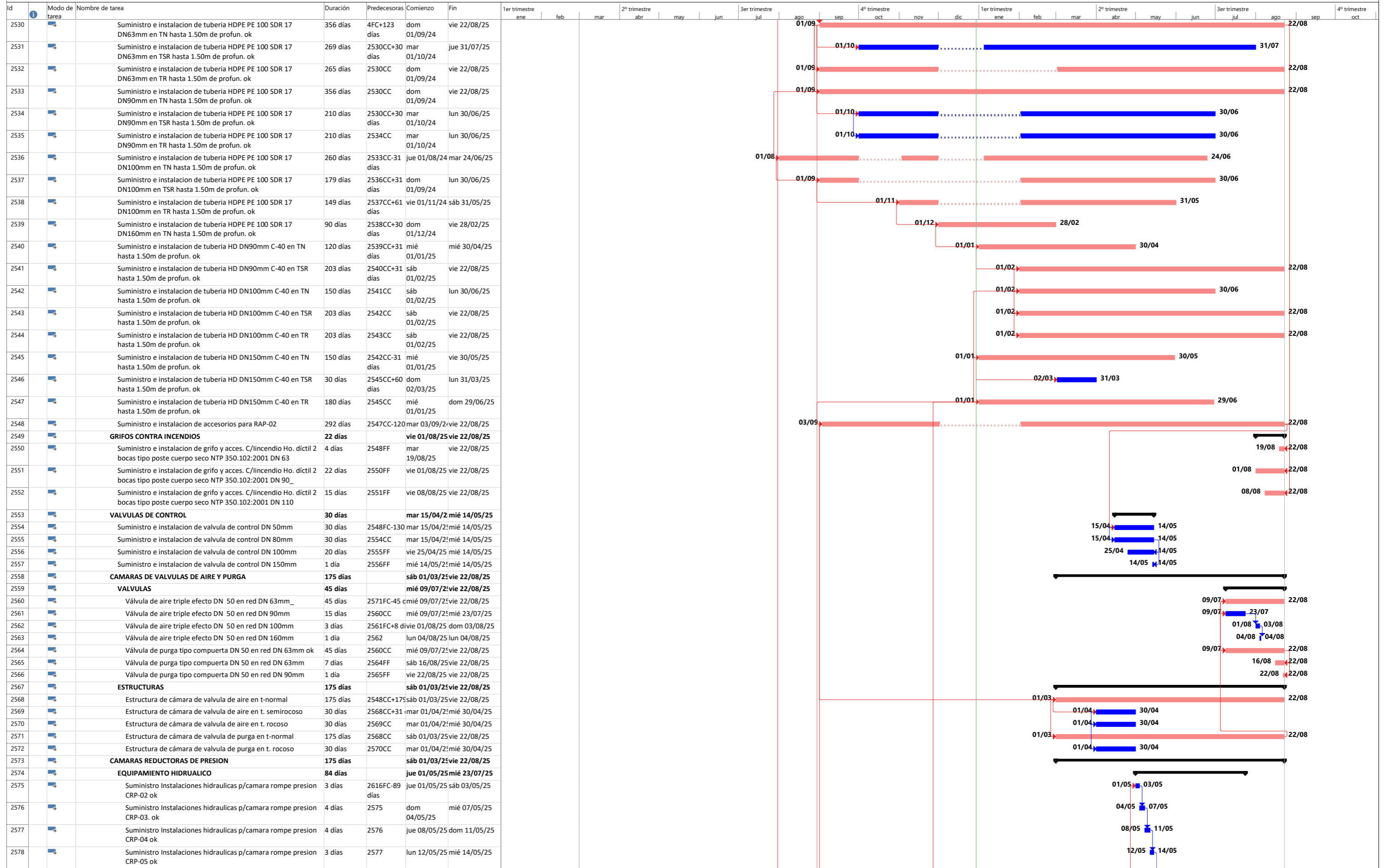

Proyecto: CRONOGRAMA V2
Fecha: lun 30/12/24

- Tarea: [Barra azul]
- División: [Barra azul punteada]
- Hito: [Diamante]
- Tarea resumida: [Barra azul con flecha]
- Hito resumido: [Diamante con flecha]
- Progreso resumido: [Barra azul con flecha]
- Tareas externas: [Barra azul con borde rojo]
- Hito externo: [Diamante con borde rojo]
- Tarea inactiva: [Barra gris]
- Hito inactivo: [Diamante gris]
- Resumen inactivo: [Diamante gris]
- Tarea manual: [Barra gris con borde rojo]
- Resumen manual: [Barra azul con borde rojo]
- Fecha limite: [Barra azul con flecha]
- solo duración: [Barra azul]
- Informe de resumen manual: [Barra azul con flecha]
- Resumen manual: [Barra azul con flecha]
- solo el comienzo: [Barra azul con flecha]
- solo fin: [Barra azul con flecha]
- Fecha limite: [Barra azul con flecha]
- Tareas críticas: [Barra roja]
- División crítica: [Barra roja punteada]
- Progreso: [Barra roja con flecha]

Página 46

CRONOGRAMA ACTUALIZADO V1 DE EJECUCIÓN DE OBRA

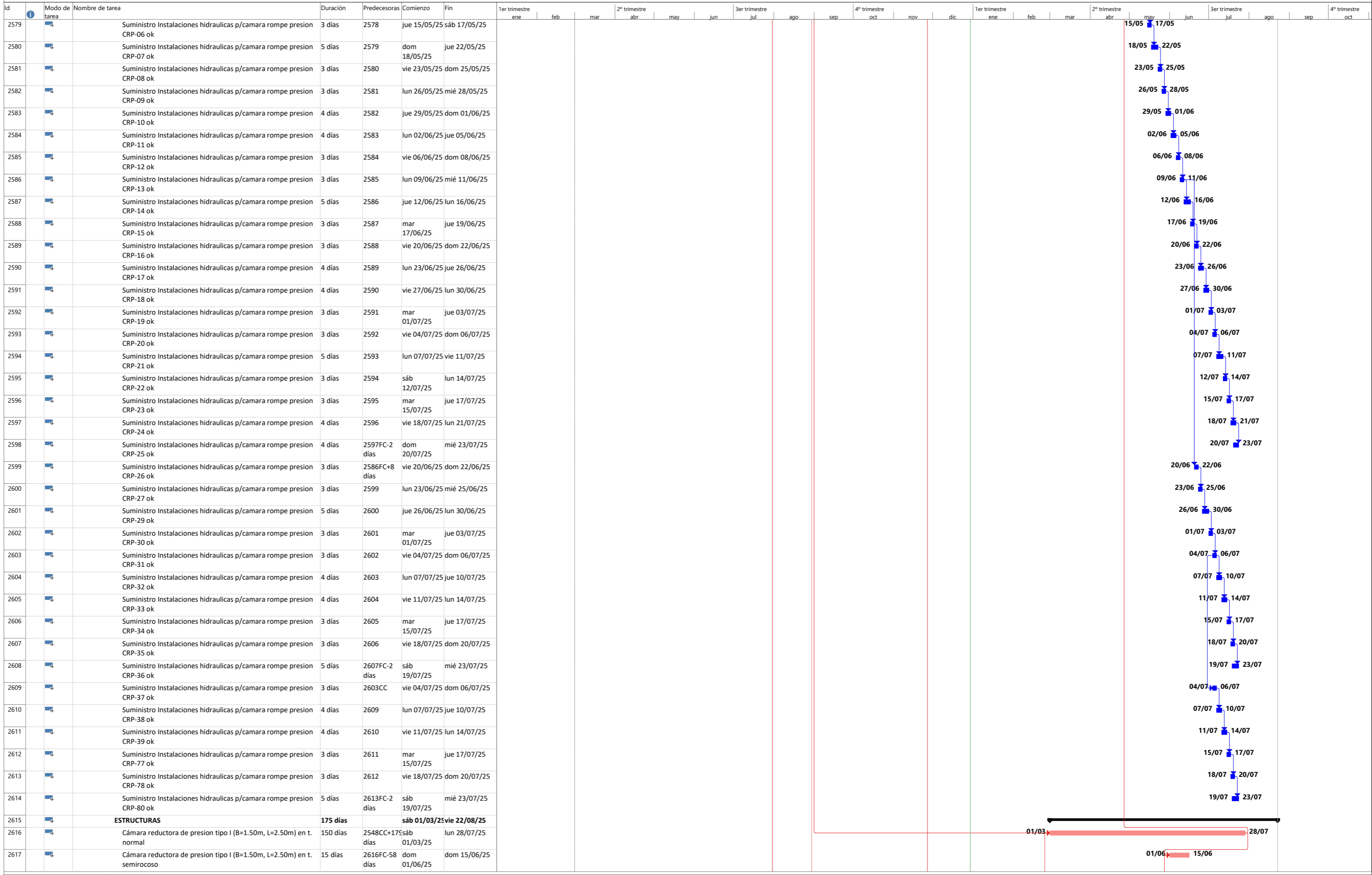

Proyecto: CRONOGRAMA V2
Fecha: lun 30/12/24

Tarea	Resumen	Tarea resumida	Tareas externas	Hito inactivo	solo duración	solo el comienzo	Tareas críticas
División	Resumen del proyecto	Hito resumido	Hito externo	Resumen inactivo	Informe de resumen manual	solo fin	División crítica
Hito	Agrupar por síntesis	Progreso resumido	Tarea inactiva	Tarea manual	Resumen manual	Fecha limite	Progreso

CRONOGRAMA ACTUALIZADO V1 DE EJECUCIÓN DE OBRA

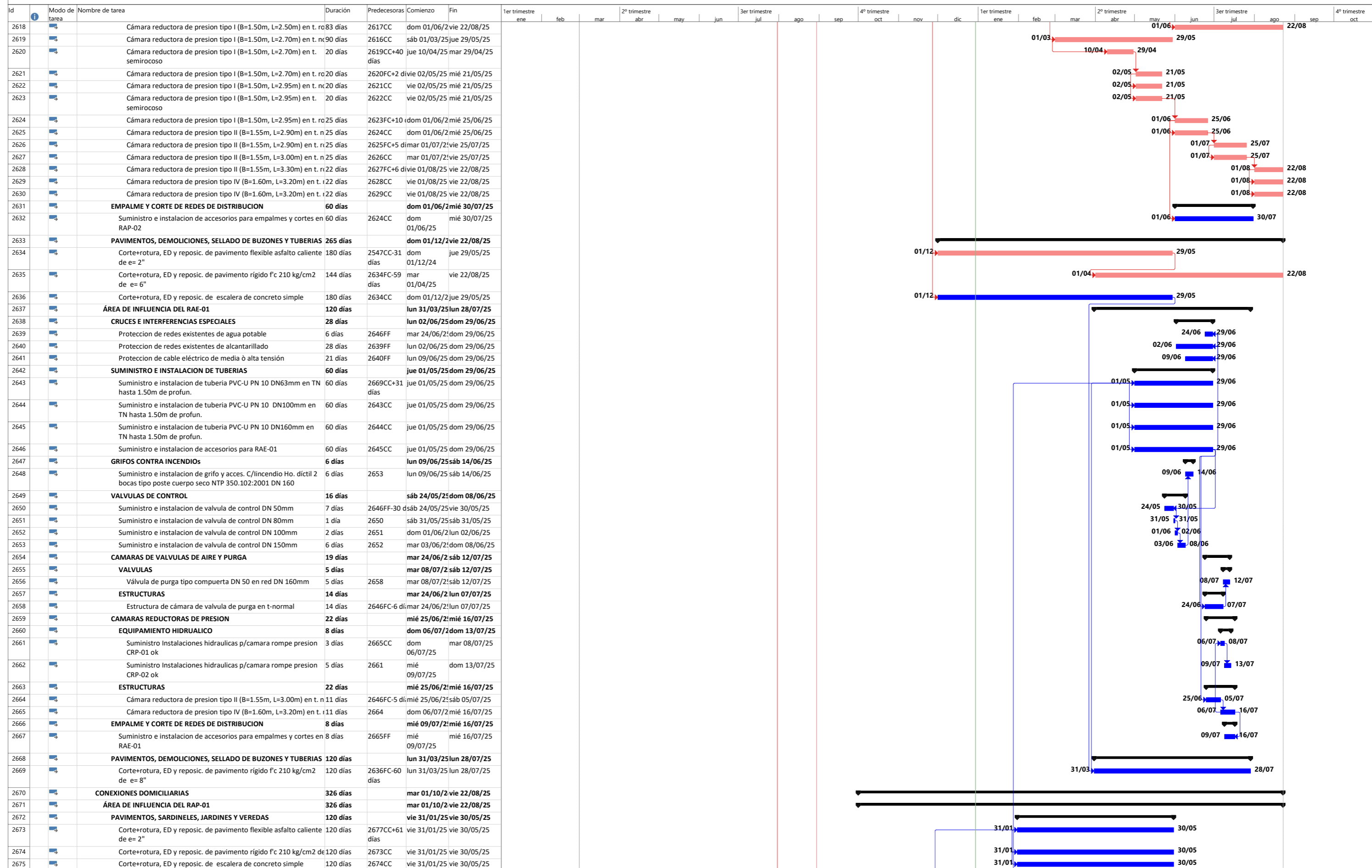

Proyecto: CRONOGRAMA V2
Fecha: lun 30/12/24

Tarea	Resumen	Tarea resumida	Tareas externas	Hito inactivo	solo duración	solo el comienzo	Tareas críticas
División	Resumen del proyecto	Hito resumido	Hito externo	Resumen inactivo	Informe de resumen manual	solo fin	División crítica
Hito	Agrupar por síntesis	Progreso resumido	Tarea inactiva	Tarea manual	Resumen manual	Fecha limite	Progreso

CRONOGRAMA ACTUALIZADO V1 DE EJECUCIÓN DE OBRA

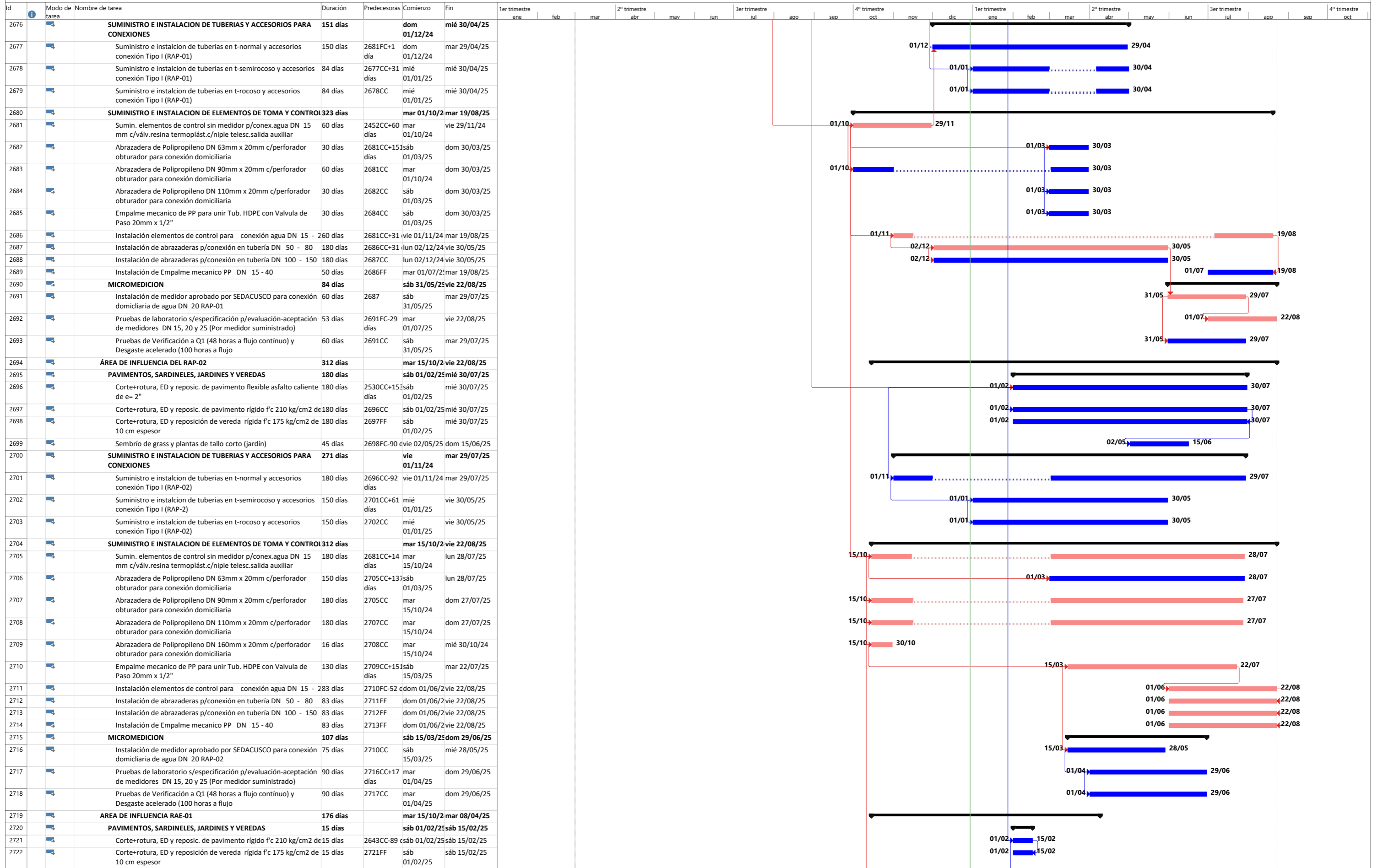

Proyecto: CRONOGRAMA V2
Fecha: lun 30/12/24

Tarea	Resumen	Tarea resumida	Tareas externas	Hito inactivo	solo duración	solo el comienzo	Tareas críticas
División	Resumen del proyecto	Hito resumido	Hito externo	Resumen inactivo	Informe de resumen manual	solo fin	División crítica
Hito	Agrupar por síntesis	Progreso resumido	Tarea inactiva	Tarea manual	Resumen manual	Fecha limite	Progreso

